

PROJECTE EXECUTIU

CONSOLIDACIÓ I ADEQUACIÓ DE DIVERSES NAUS A CAN TRINXET, A L'HOSPITALET DE LLOBREGAT Exp. 905232/21

DOC 2. DOCUMENTACIÓ GRÀFICA

DOC 2.2. DGEA. DEFINICIÓ ARQUITECTÒNICA DE L'EDIFICI: ESTAT ACTUAL



Promotor: AMB – Àrea Metropolitana de Barcelona

Arquitectes: UTE GFA2 arquitectos SL + L. Solsona + E. Fernàndez
Data: Febrer 2025



DG EA DEFINICIÓ ARQUITECTÒNICA DE L'EDIFICI: ESTAT ACTUAL

Plànol	Títol	Escala	Format	Revisió
DGEA.01.01	NAU SANTA EULALIA. PLANTES GENERALS	1:200	A3	0
DGEA.01.02	NAU SANTA EULALIA. PLANTES EDIFICI OEST	1:100	A3	0
DGEA.01.03	NAU SANTA EULALIA. PLANTES VESTÍBUL	1:100	A3	0
DGEA.01.04	NAU SANTA EULALIA. PLANTES EDIFICI EST	1:100	A3	0
DGEA.01.10	NAU SANTA EULALIA. SECCIONS GENERALS	1:200	A3	0
DGEA.01.11	NAU SANTA EULALIA. SECCIONS	1:100	A3	0
DGEA.01.12	NAU SANTA EULALIA. SECCIONS	1:100	A3	0
DGEA.01.20	NAU SANTA EULALIA. ALÇATS GENERALS	1:200	A3	0
DGEA.01.21	NAU SANTA EULALIA. ALÇAT SUD	1:100	A3	0
DGEA.01.22	NAU SANTA EULALIA. ALÇAT NORD	1:100	A3	0
DGEA.01.23	NAU SANTA EULALIA. ALÇAT EST, ALÇAT OEST	1:100	A3	0
DGEA.02.01	NAU ANNEXA. PLANTES, SECCIONS I ALÇATS	1:100	A3	0
DGEA.02.20	NAU ANNEXA. ALÇAT MITGERA	1:100	A3	0
DGEA.03.01	NAU LATERAL SUD. PLANTES GENERALS	1:200	A3	0
DGEA.03.02	NAU LATERAL SUD. PLANTES	1:100	A3	0
DGEA.03.03	NAU LATERAL SUD. PLANTES	1:100	A3	0
DGEA.03.10	NAU LATERAL SUD. SECCIONS	1:100	A3	0
DGEA.03.20	NAU LATERAL SUD. ALÇATS	1:100	A3	0
DGEA.04.01	NAU LATERAL NORD. PLANTES GENERALS	1:200	A3	0
DGEA.05.01	NAU CENTRAL SUD. PLANTES GENERALS	1:400	A3	0
DGEA.05.02	NAU CENTRAL SUD. PLANTES	1:200	A3	0
DGEA.05.03	NAU CENTRAL SUD. PLANTES	1:200	A3	0
DGEA.05.10	NAU CENTRAL SUD. SECCIONS	1:100	A3	0
DGEA.05.11	NAU CENTRAL SUD. SECCIONS	1:100	A3	0
DGEA.05.20	NAU CENTRAL SUD. ALÇATS GENERALS	1:200	A3	0
DGEA.06.01	NAU CENTRAL NORD. PLANTES GENERALS	1:400	A3	0
DGEA.06.02	NAU CENTRAL NORD. PLANTES	1:200	A3	0
DGEA.06.03	NAU CENTRAL NORD. PLANTES	1:200	A3	0
DGEA.06.04	NAU CENTRAL NORD. PLANTES	1:200	A3	0
DGEA.06.10	NAU CENTRAL NORD. SECCIONS GENERALS	1:200	A3	0
DGEA.06.20	NAU CENTRAL NORD. ALÇATS GENERALS	1:200	A3	0

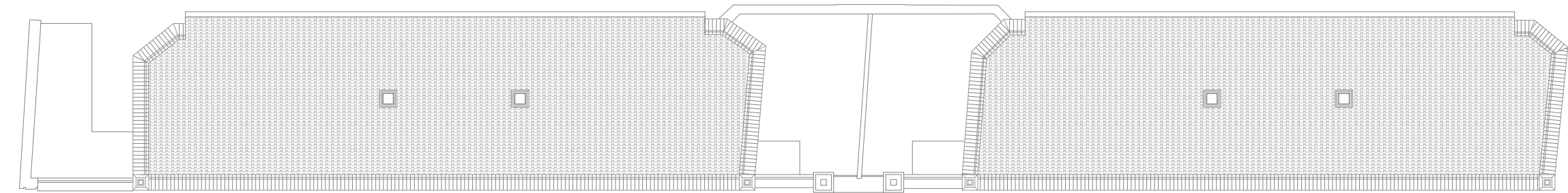

PLANTA COBERTA. COTA +15,67m

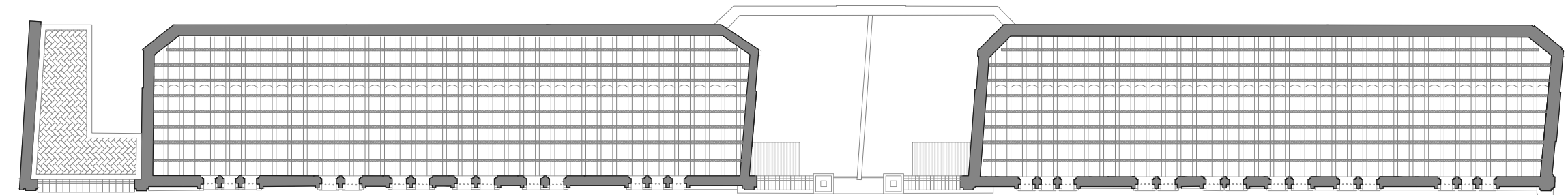

PLANTA ALTELL. cota +13,44m

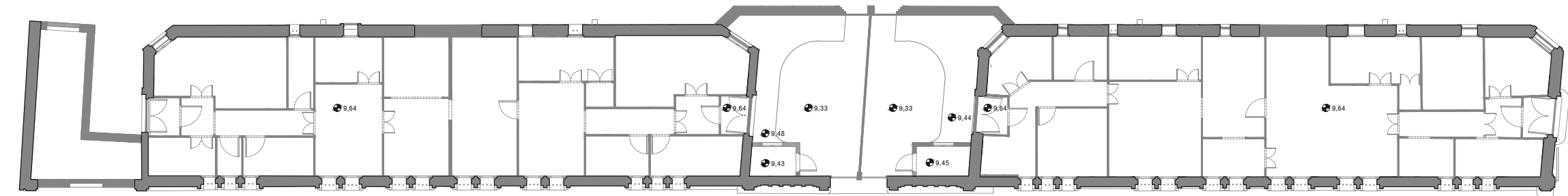

PLANTA BAIXA. cota +9,64m

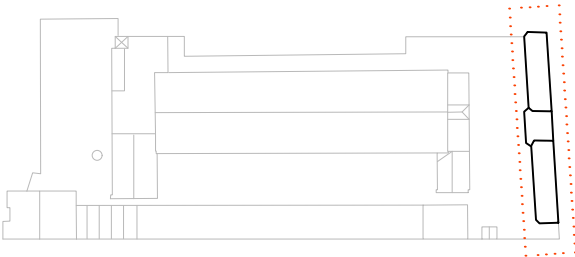

- NOTES
- Cotes de nivell en metres
 - Cotes dimensionals en metres
 - Totes les dimensions seran degudament comprovades en obra
 - Tota la informació referent a l'estat actual s'ha compilat de diferents fonts

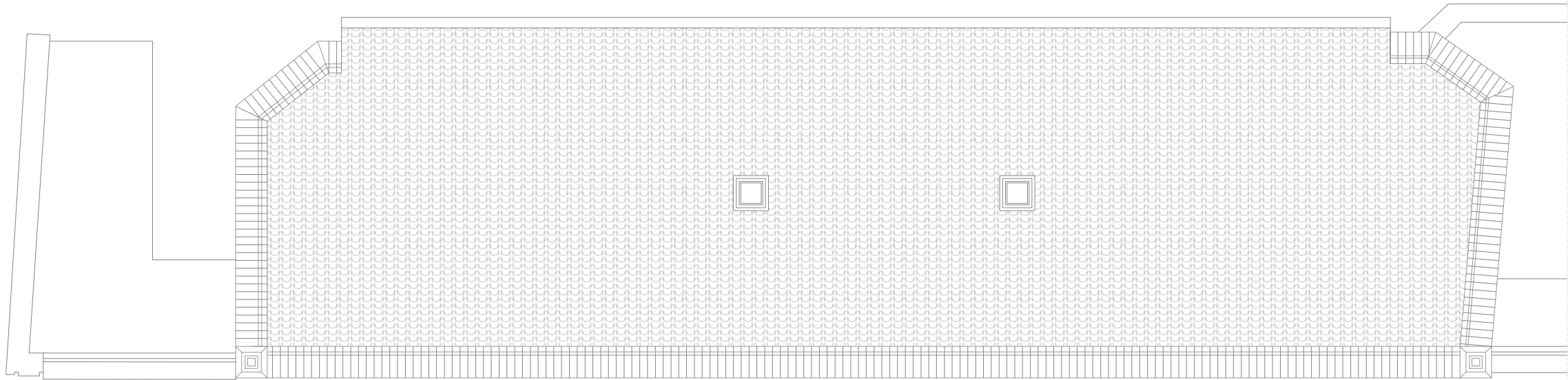

PLANTA COBERTA. COTA +15,67m

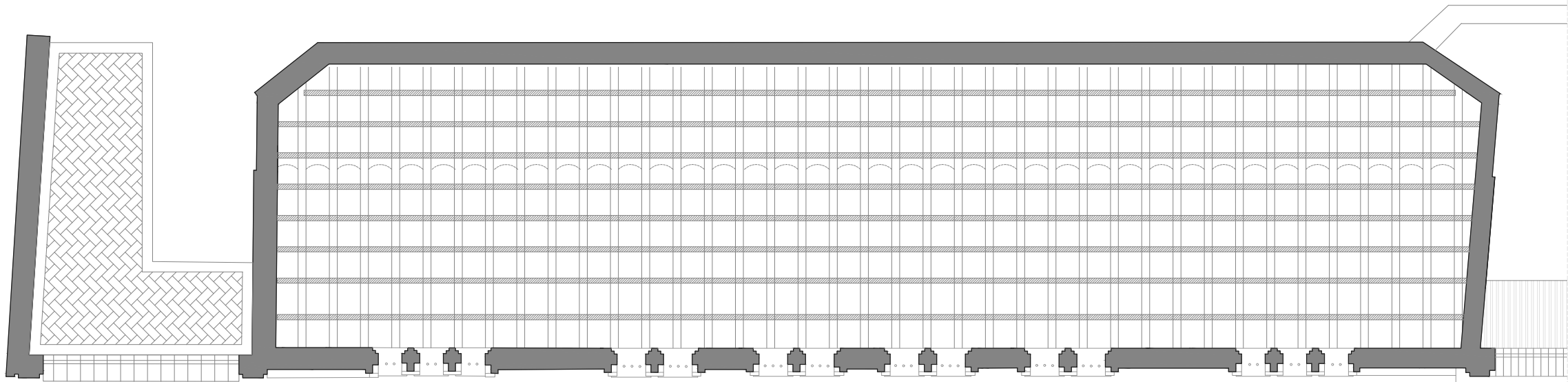

PLANTA ALTELL. cota +13,44m

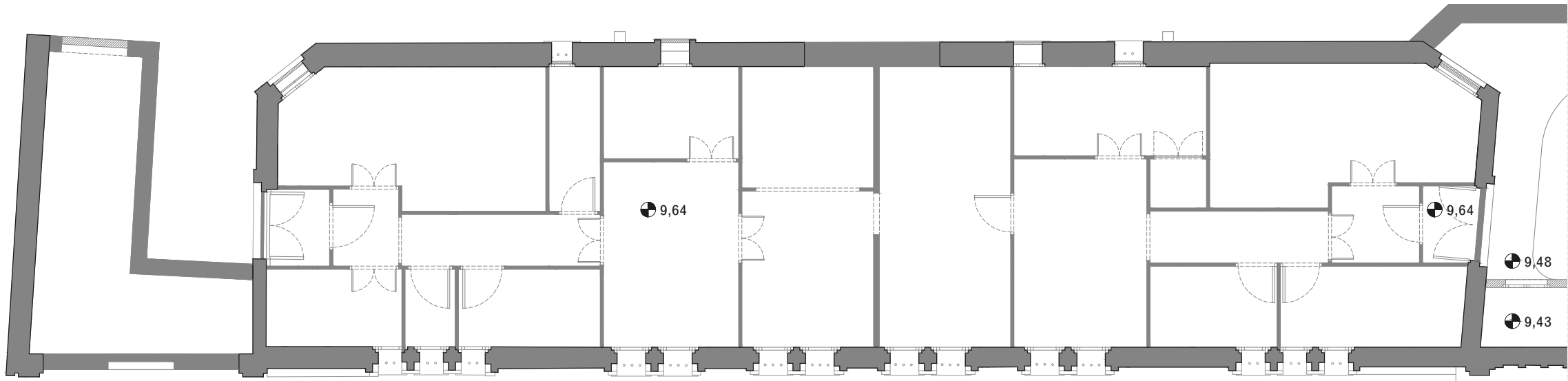

PLANTA BAIXA. cota +9,64m

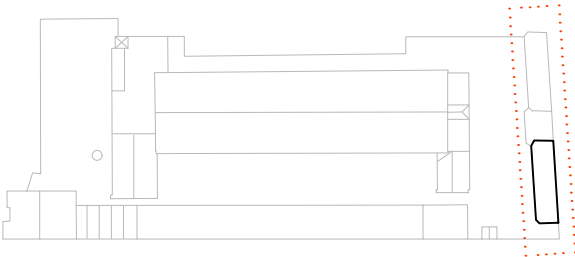

- NOTES
- Cotes de nivell en metres
 - Cotes dimensionals en metres
 - Totes les dimensions seran degudament comprovades en obra
 - Tota la informació referent a l'estat actual s'ha compilat de diferents fonts

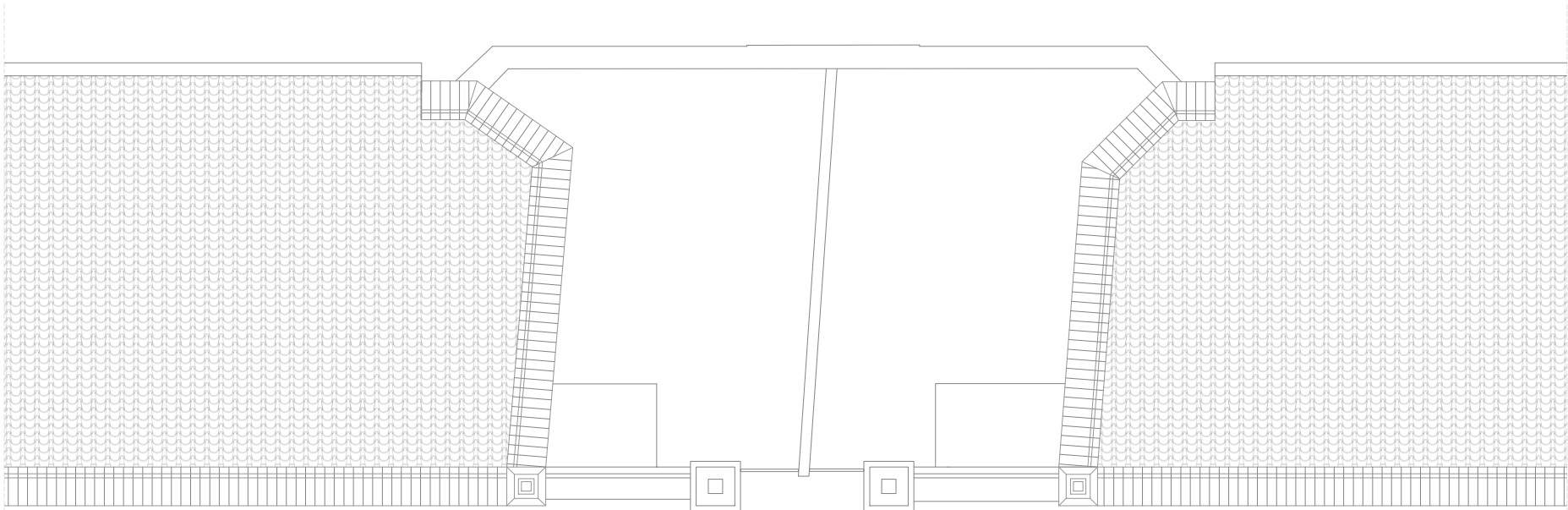

PLANTA COBERTA. COTA +15,67m

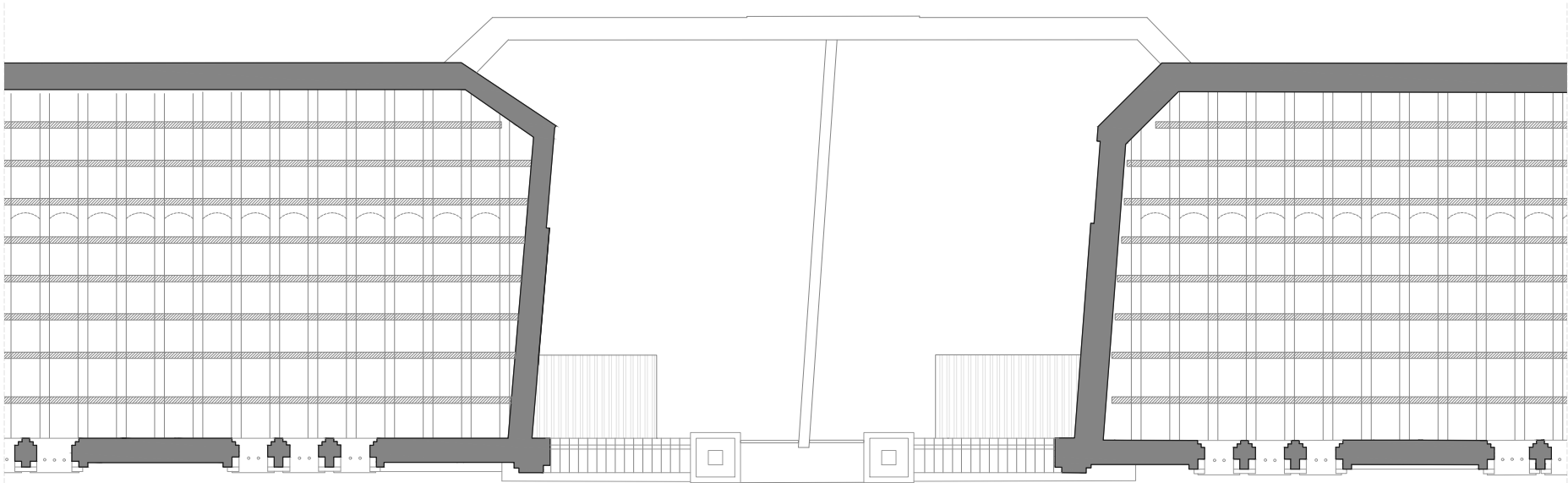

PLANTA ALTELL. cota +13,44m

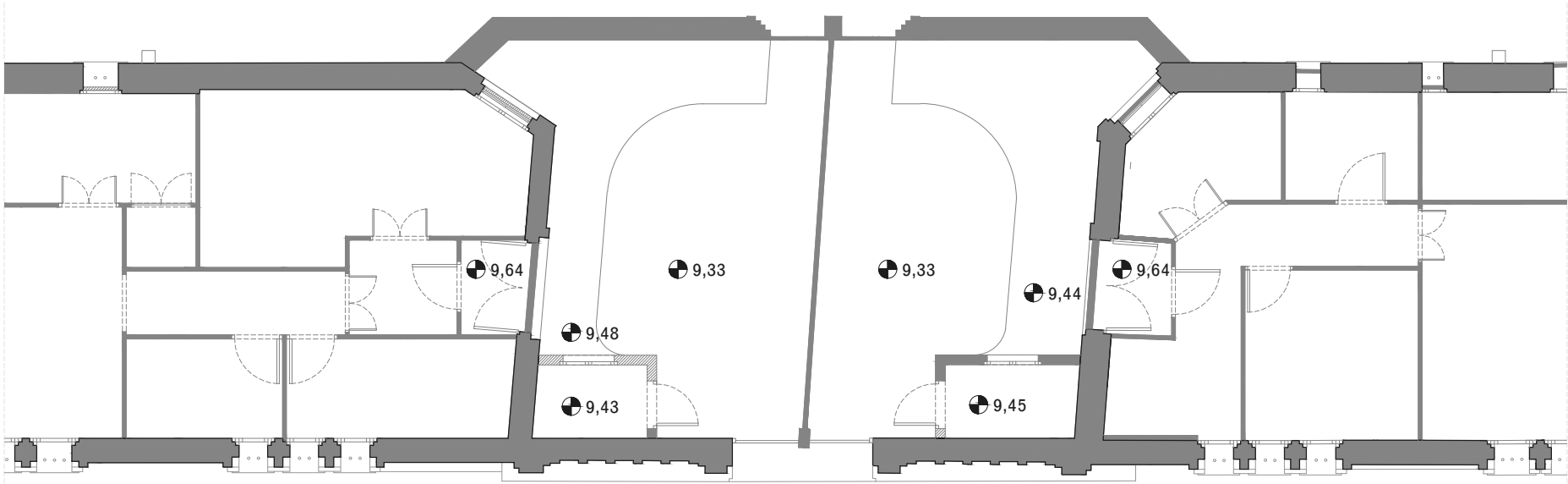

PLANTA BAIXA. cota +9,64m

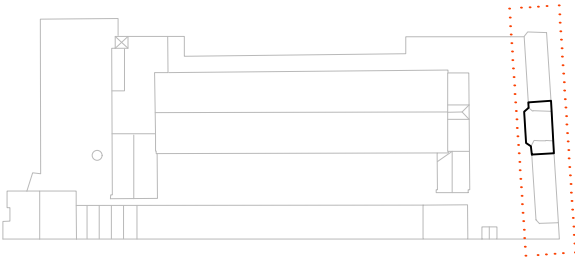

- NOTES
- Cotes de nivell en metres
 - Cotes dimensionals en metres
 - Totes les dimensions seran degudament comprovades en obra
 - Tota la informació referent a l'estat actual s'ha compilat de diferents fonts

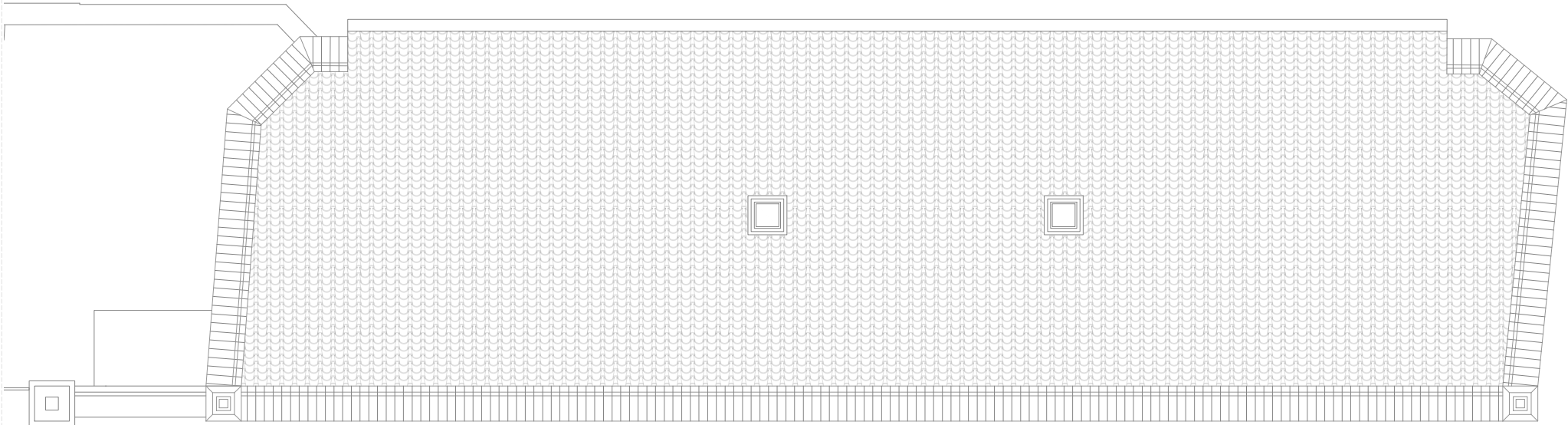

PLANTA COBERTA. COTA +15,67m

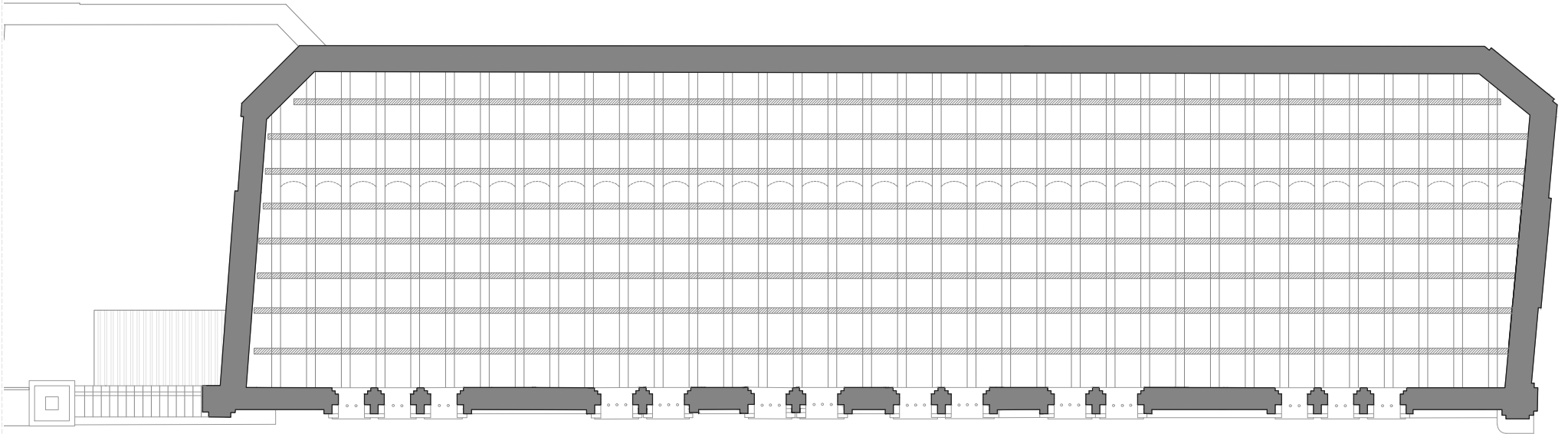

PLANTA ALTELL. cota +13,44m

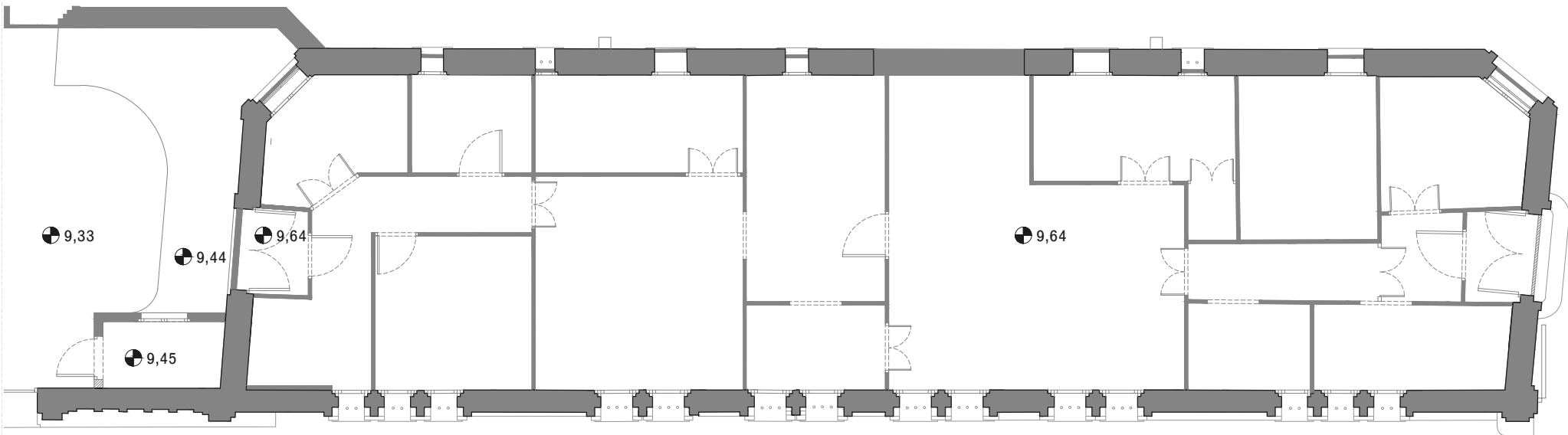

PLANTA BAIXA. cota +9,64m

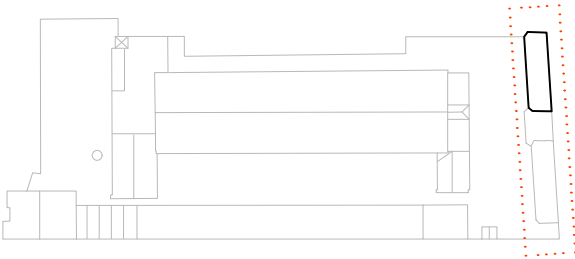

NOTES

- Cotes de nivell en metres
- Cotes dimensionals en metres
- Totes les dimensions seran degudament comprovades en obra
- Tota la informació referent a l'estat actual s'ha compilat de diferents fonts

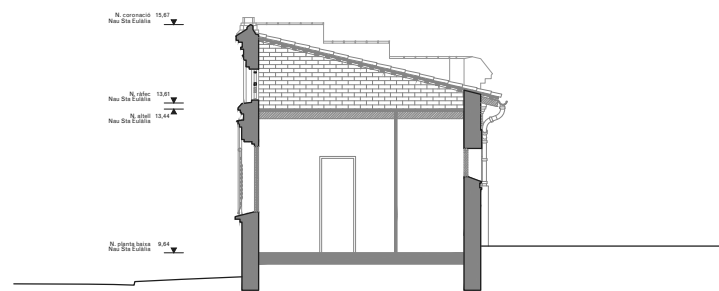

SECCIÓ AA'

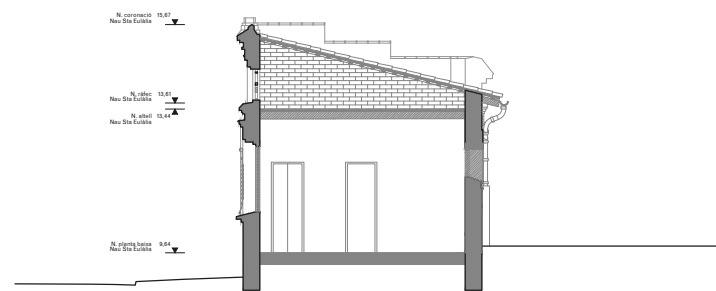

SECCIÓ BB'

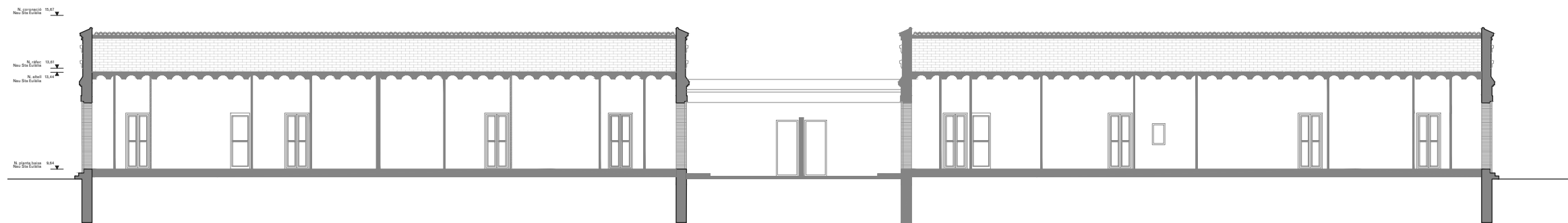

SECCIÓ CC'

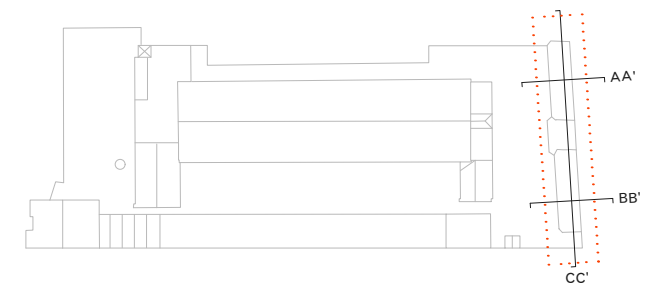

NOTES

- Cotes de nivell en metres
- Cotes dimensionals en metres
- Totes les dimensions seran degudament comprovades en obra
- Tota la informació referent a l'estat actual s'ha compilat de diferents fonts

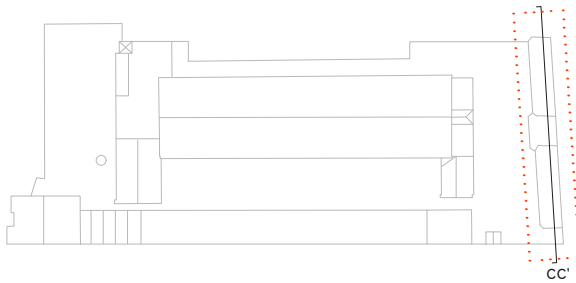
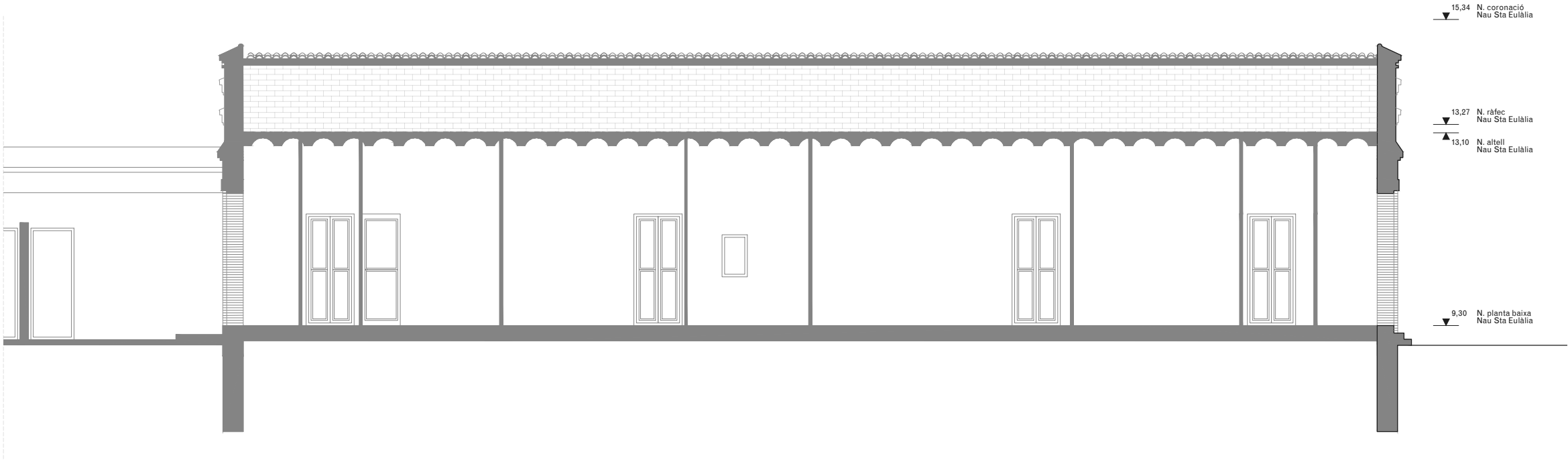
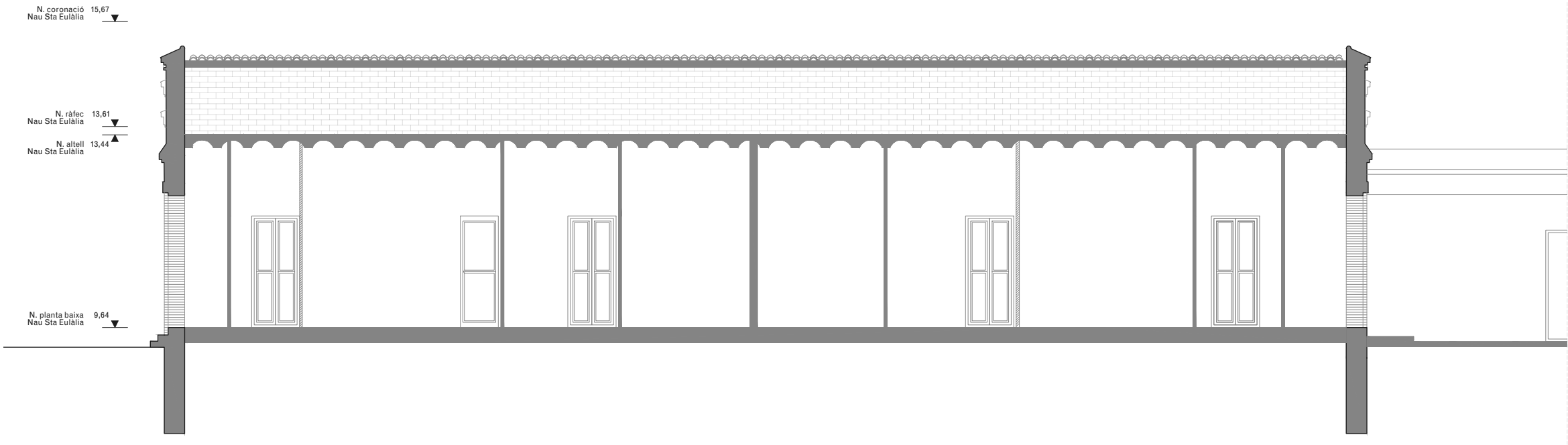

- NOTES
- Cotes de nivell en metres
 - Cotes dimensionals en metres
 - Totes les dimensions seran degudament comprovades en obra
 - Tota la informació referent a l'estat actual s'ha compilat de diferents fonts

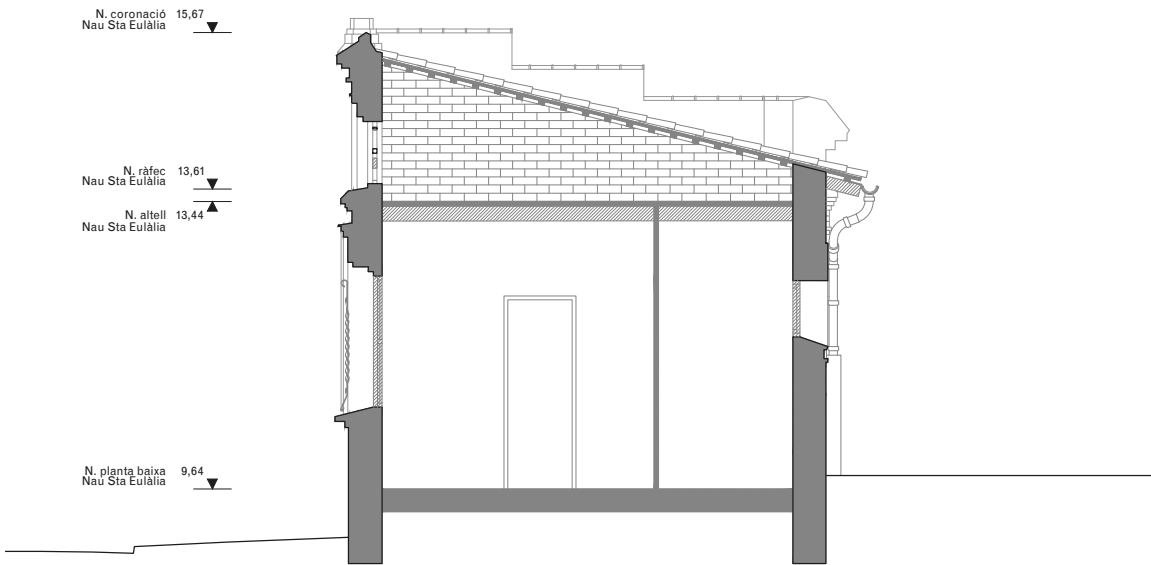

SECCIÓ AA'

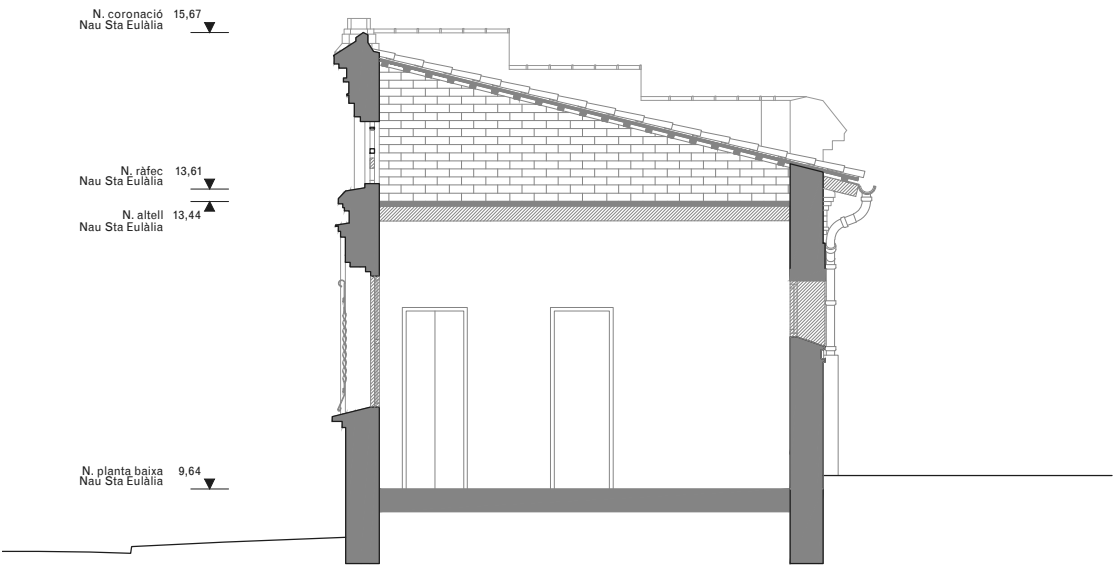

SECCIÓ BB'

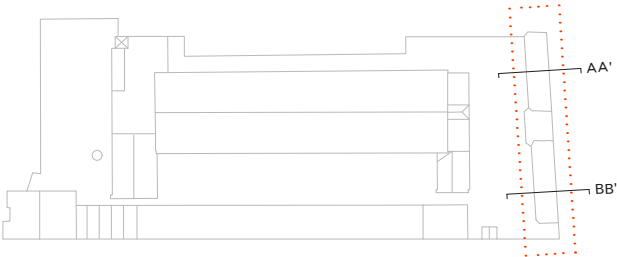

- NOTES
- Cotes de nivell en metres
 - Cotes dimensionals en metres
 - Totes les dimensions seran degudament comprovades en obra
 - Tota la informació referent a l'estat actual s'ha compilat de diferents fonts

LLEENDA DE PATOLOGIES CONSTRUCTIVES

LESIONS FÍSQUES	LESIONS MECÀNIQUES	LESIONS QUÍMIQUES
<div>H</div> HUMITATS	<div>ES</div> ESQUERDES I FISURES	<div>OX</div> OXIDACIÓ I CORROSIÓ
<div>B</div> BRUTÍCIA SUPERFICIAL	<div>DE</div> DESPRENDIMENTS	<div>OR</div> ORGANISMES
<div>ER</div> EROSIONS		<div>EF</div> EFLORESCENCIES

- Actuacions de neteja i consolidació:**
- Retirada d'organismes vius.
 - Recuperació de paraments i elements de pedra natural amb neteja general raspallat fi i/o decapat de pintures i sorrejat en sec.
 - Neteja de maó mitjançant raspallat fi i projecció a baixa pressió de pols de vidre micronitzat en sec.
 - Neteja del maó afectat per organismes amb líquis fungicida-alguicida.
 - Neteja de pintades i grafitis sobre parament vertical de pedra, maó, morter o estuc, amb producte decapant i posterior esbandida amb aigua calenta.
 - Tractament superficial consolidant mitjançant impregnació aquosa consolidant, incolora, hidròfuga, monocomponent.
 - Rejuntat general a partir de morter de paleta resistent a les sals, a base de cal hidràulica natural HL 3,5 i ecoputzolana, lliure de ciment, de tonalitat similar a la pedra original en paraments verticals del recinte, fins a 1m d'alçada des de la base del mur.

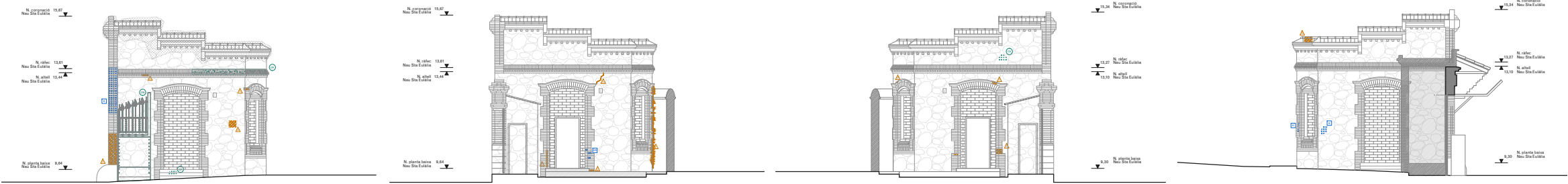

ALÇAT EST - E1

ALÇAT OEST PATI - O1

ALÇAT EST PATI - E2

ALÇAT OEST - O2

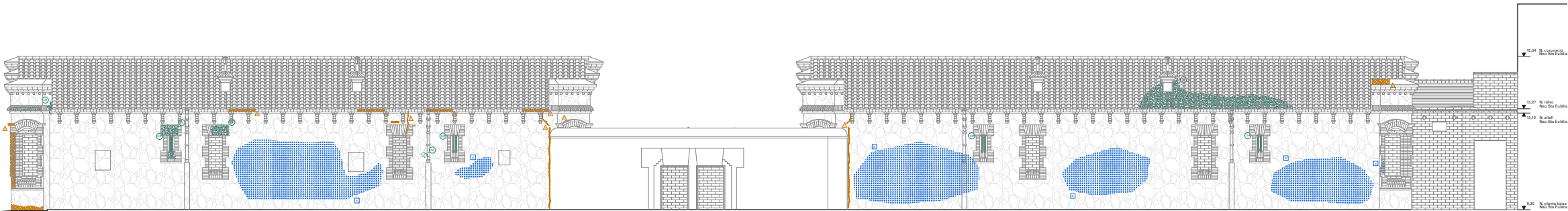

ALÇAT NORD - N

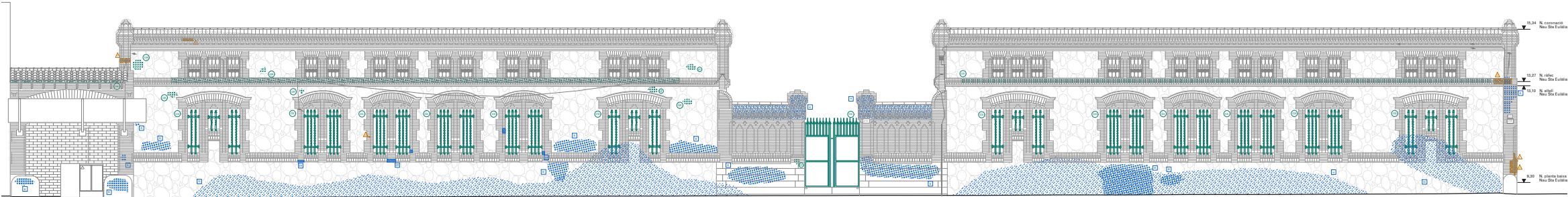

ALÇAT SUD - S

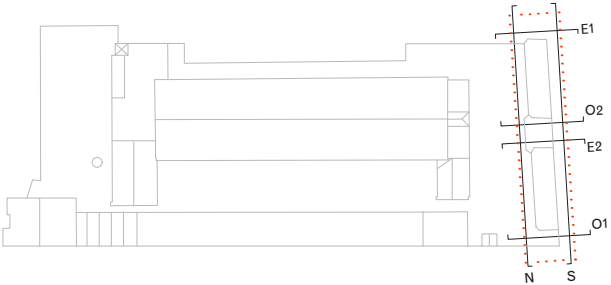

- NOTES**
- Cotes de nivell en metres
 - Cotes dimensionals en metres
 - Totes les dimensions seran degudament comprovades en obra
 - Tota la informació referent a l'estat actual s'ha compilat de diferents fonts

LLEENDA DE PATOLOGIES CONSTRUCTIVES

LESIONS FÍSQUES	LESIONS MECÀNIQUES	LESIONS QUÍMIQUES
<div>H</div> HUMITATS	<div>ES</div> ESQUERDES I FISURES	<div>OX</div> OXIDACIÓ I CORROSIÓ
<div>B</div> BRUTÍCIA SUPERFICIAL	<div>DE</div> DESPRENDIMENTS	<div>OR</div> ORGANISMES
<div>ER</div> EROSIONS		<div>EF</div> EFLORESCENCIES

Actuacions de neteja i consolidació:

- Retirada d'organismes vius.
- Recuperació de paraments i elements de pedra natural amb neteja general raspallat fi i/o decapat de pintures i sorrejat en sec.
- Neteja de maó mitjançant raspallat fi i projecció a baixa pressió de pols de vidre micronitzat en sec.
- Neteja del maó afectat per organismes amb líquis fungicida-alguicida.
- Neteja de pintades i grafitis sobre parament vertical de pedra, maó, morter o estuc, amb producte decapant i posterior esbandida amb aigua calenta.
- Tractament superficial consolidant mitjançant impregnació aquosa consolidant, incolora, hidròfuga, monocomponent.
- Rejuntat general a partir de morter de paleta resistent a les sals, a base de cal hidràulica natural HL 3.5 i ecoputzolana, lliure de ciment, de tonalitat similar a la pedra original en paraments verticals del recinte, fins a 1m d'alçada des de la base del mur.

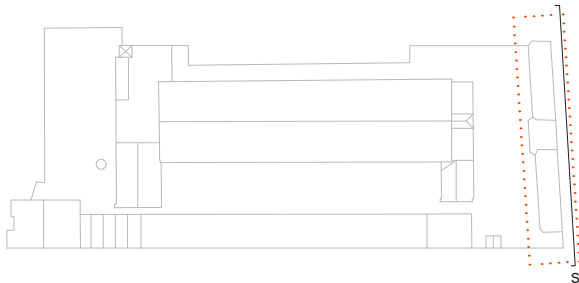
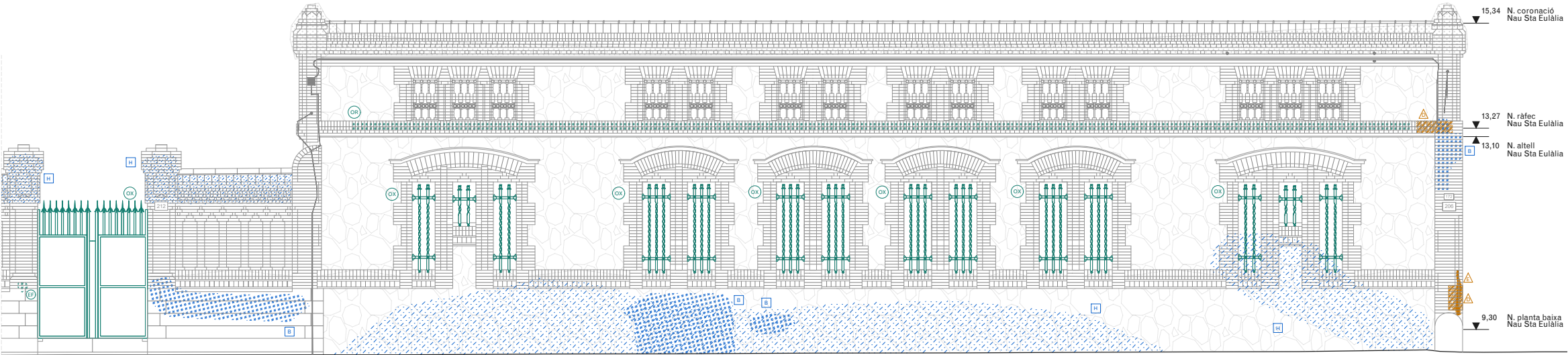
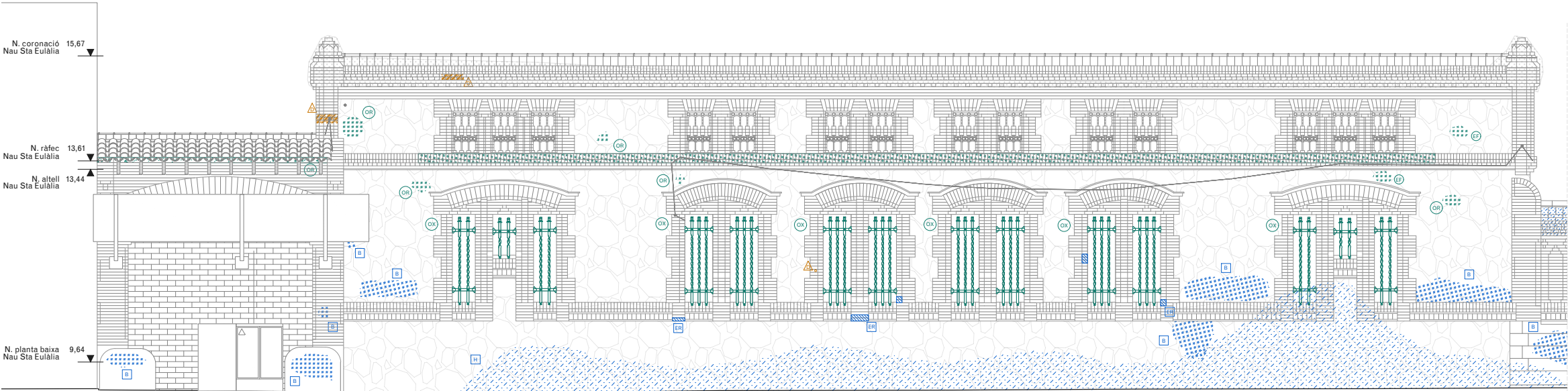

NOTES

- Cotes de nivell en metres
- Cotes dimensionals en metres
- Totes les dimensions seran degudament comprovades en obra
- Tota la informació referent a l'estat actual s'ha compilat de diferents fonts

LLEGENDA DE PATOLOGIES CONSTRUCTIVES

LESIONS FÍSQUES	LESIONS MECÀNIQUES	LESIONS QUÍMIQUES
<div>H</div> HUMITATS	<div>△</div> ESQUERDES I FISURES	<div>OX</div> OXIDACIÓ I CORROSIÓ
<div>B</div> BRUTÍCIA SUPERFICIAL	<div>△</div> DESPRENDIMENTS	<div>OR</div> ORGANISMES
<div>ER</div> EROSIONS		<div>EF</div> EFLORESCENCIES

Actuacions de neteja i consolidació:

- Retirada d'organismes vius.
- Recuperació de paraments i elements de pedra natural amb neteja general raspallat fi i/o decapat de pintures i sorrejat en sec.
- Neteja de maó mitjançant raspallat fi i projecció a baixa pressió de pols de vidre micronitzat en sec.
- Neteja del maó afectat per organismes amb líquis fungicida-alguicida.
- Neteja de pintades i grafitis sobre parament vertical de pedra, maó, morter o estuc, amb producte decapant i posterior esbandida amb aigua calenta.
- Tractament superficial consolidant mitjançant impregnació aquosa consolidant, incolora, hidròfuga, monocomponent.
- Rejuntat general a partir de morter de paleta resistent a les sals, a base de cal hidràulica natural HL 3.5 i ecoputzolana, lliure de ciment, de tonalitat similar a la pedra original en paraments verticals del recinte, fins a 1m d'alçada des de la base del mur.

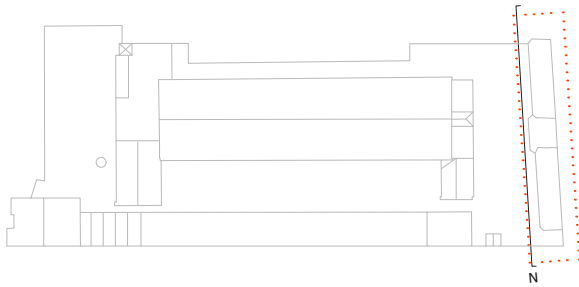
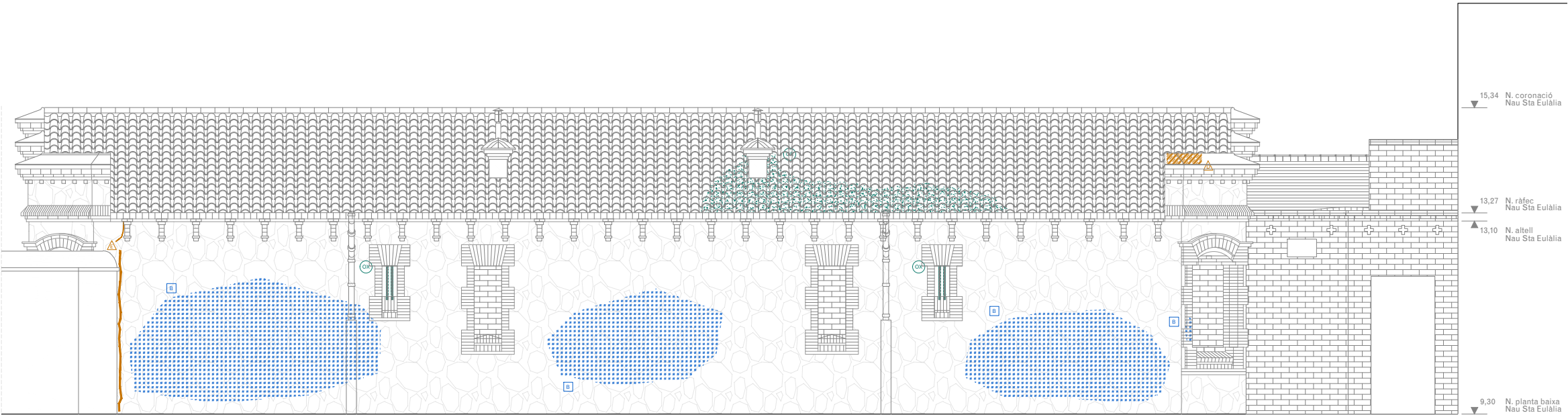
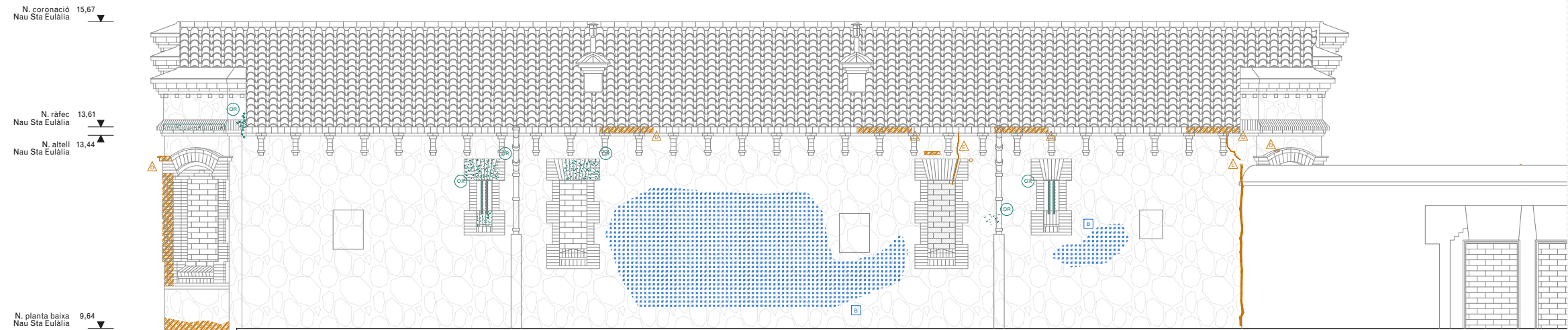

NOTES

- Cotes de nivell en metres
- Cotes dimensionals en metres
- Totes les dimensions seran degudament comprovades en obra
- Tota la informació referent a l'estat actual s'ha compilat de diferents fonts

LLEENDA DE PATOLOGIES CONSTRUCTIVES

LESIONS FÍSQUES		LESIONS MECÀNIQUES	LESIONS QUÍMIQUES
H	HUMITATS	ES	OX
B	BRUTÍCIA SUPERFICIAL	DE	OR
ER	EROSIONS		EF

- Actuacions de neteja i consolidació:**
- Retirada d'organismes vius.
 - Recuperació de paraments i elements de pedra natural amb neteja general raspallat fi i/o decapat de pintures i sorrejat en sec.
 - Neteja de maó mitjançant raspallat fi i projecció a baixa pressió de pols de vidre micronitzat en sec.
 - Neteja del maó afectat per organismes amb líquis fungicida-alguicida.
 - Neteja de pintades i grafitis sobre parament vertical de pedra, maó, morter o estuc, amb producte decapant i posterior esbandida amb aigua calenta.
 - Tractament superficial consolidant mitjançant impregnació aquosa consolidant, incolora, hidròfuga, monocomponent.
 - Rejuntat general a partir de morter de paleta resistent a les sals, a base de cal hidràulica natural HL 3,5 i ecoputzolana, lliure de ciment, de tonalitat similar a la pedra original en paraments verticals del recinte, fins a 1m d'alçada des de la base del mur.

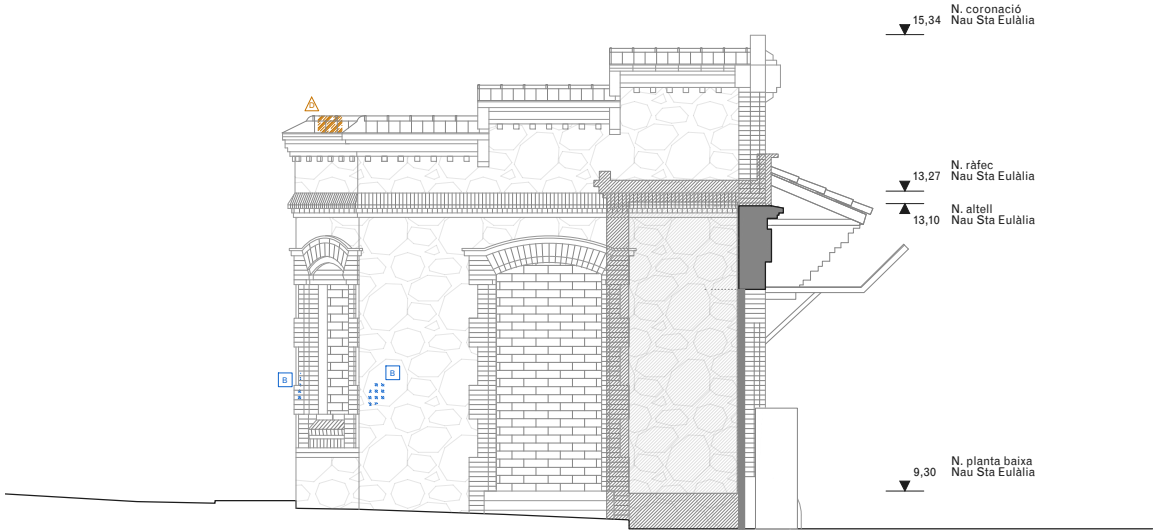

ALÇAT OEST - O2

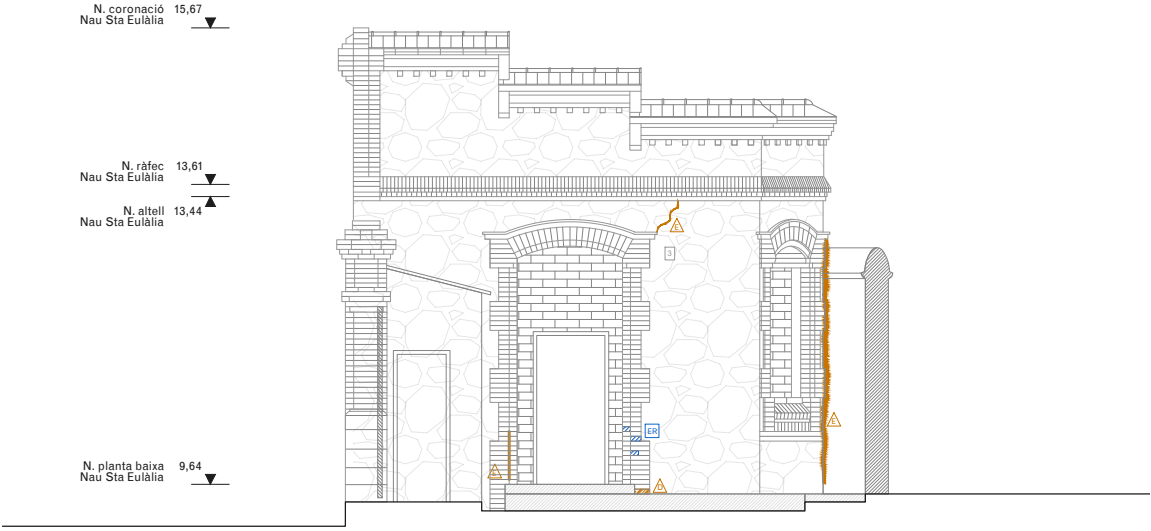

ALÇAT OEST PATI - O1

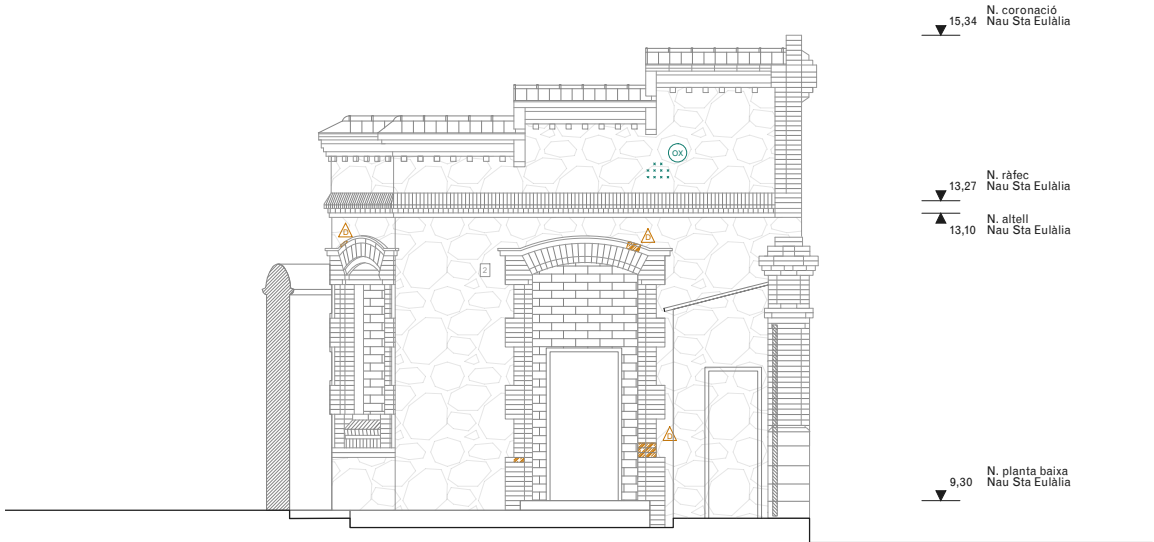

ALÇAT EST PATI - E2

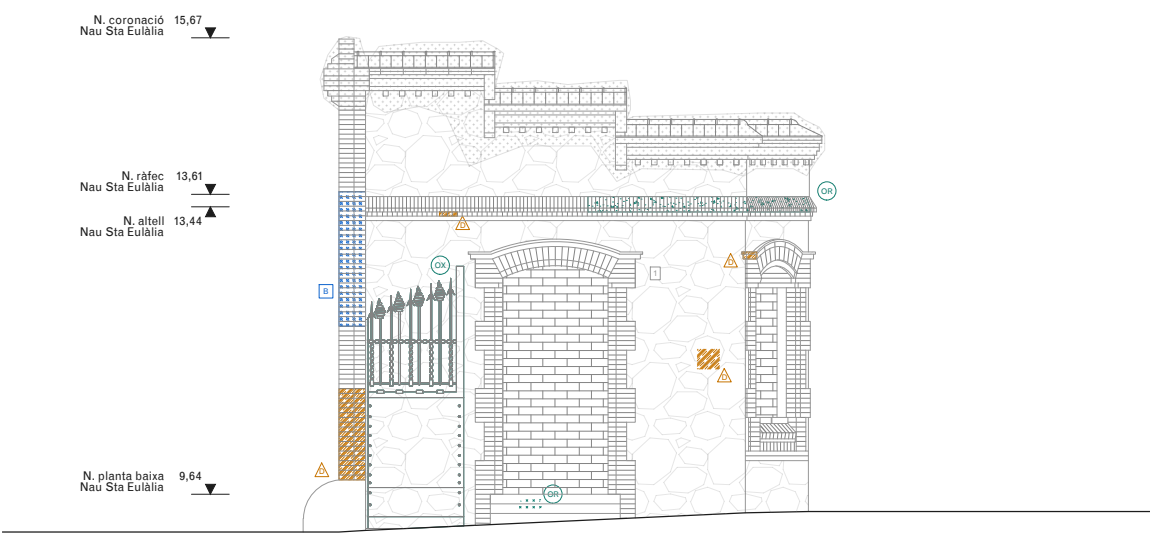

ALÇAT EST - E1

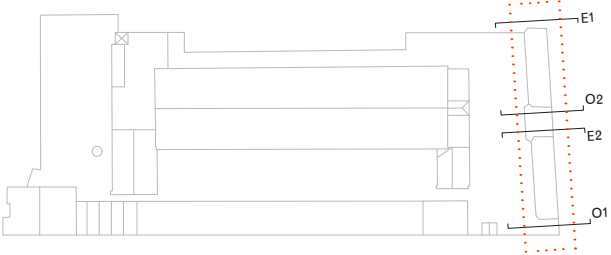

- NOTES**
- Cotes de nivell en metres
 - Cotes dimensionals en metres
 - Totes les dimensions seran degudament comprovades en obra
 - Tota la informació referent a l'estat actual s'ha compilat de diferents fonts

LLEGENDA DE PATOLOGIES CONSTRUCTIVES

LESIONS FÍSQUES	LESIONS MECÀNIQUES	LESIONS QUÍMIQUES
<div>H</div> HUMITATS	<div>△</div> ESQUERDES I FISURES	<div>OX</div> OXIDACIÓ I CORROSIÓ
<div>B</div> BRUTÍCIA SUPERFICIAL	<div>△</div> DESPRENDIMENTS	<div>OR</div> ORGANISMES
<div>ER</div> EROSIONS		<div>EF</div> EFLORESCENCIES

Actuacions de neteja i consolidació:

- Retirada d'organismes vius.
- Recuperació de paraments i elements de pedra natural amb neteja general raspallat fi i/o decapat de pintures i sorrejat en sec.
- Neteja de maó mitjançant raspallat fi i projecció a baixa pressió de pols de vidre micronitzat en sec.
- Neteja del maó afectat per organismes amb líquis fungicida-alguicida.
- Neteja de pintades i grafitis sobre parament vertical de pedra, maó, morter o estuc, amb producte decapant i posterior esbandida amb aigua calenta.
- Tractament superficial consolidant mitjançant impregnació aquosa consolidant, incolora, hidròfuga, monocomponent.
- Rejuntat general a partir de morter de paleta resistent a les sals, a base de cal hidràulica natural HL 3,5 i ecoputzolana, lliure de ciment, de tonalitat similar a la pedra original en paraments verticals del recinte, fins a 1m d'alçada des de la base del mur.

PLANTA COBERTA. cota +15,13m

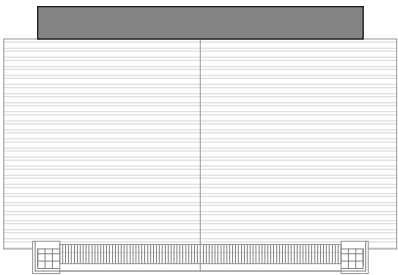

ALÇAT NORD - N

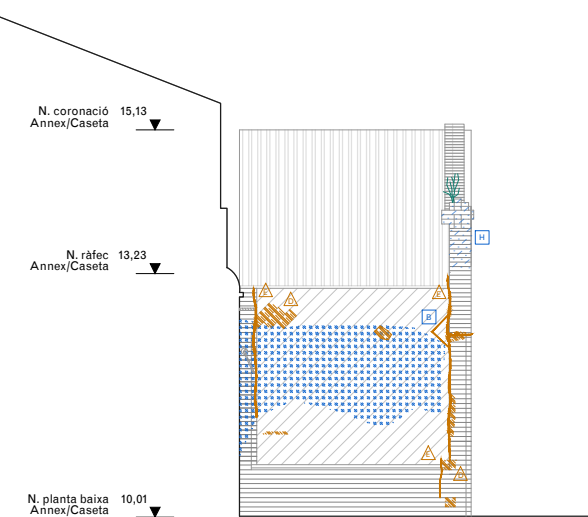

PLANTA SOSTRE. cota +13,23m

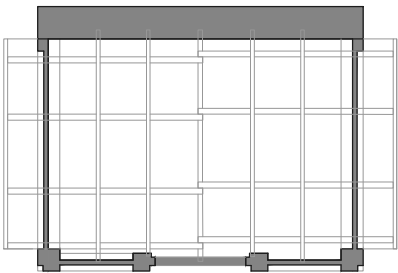

ALÇAT EST - E1

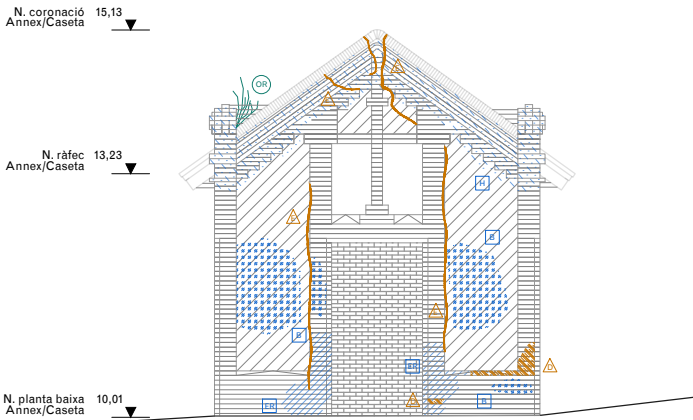

SECCIO AA'

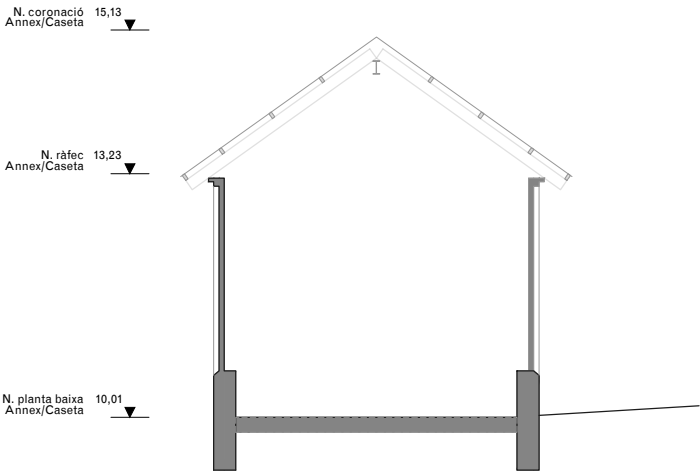

PLANTA BAIXA. cota +10,01m

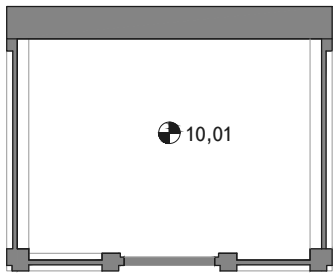

ALÇAT SUD - S

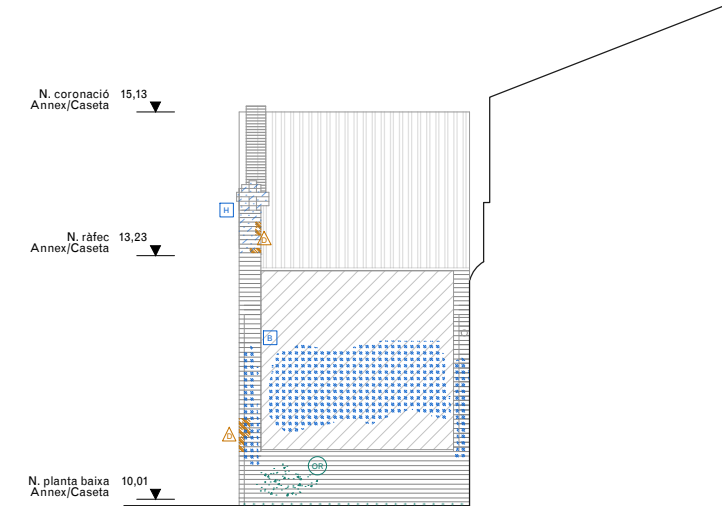

NOTES

- Cotes de nivell en metres
- Cotes dimensionals en metres
- Totes les dimensions seran degudament comprovades en obra
- Tota la informació referent a l'estat actual s'ha compilat de diferents fonts

LLEENDA DE PATOLOGIES CONSTRUCTIVES

LESIONS FÍSQUES	LESIONS MECÀNIQUES	LESIONS QUÍMIQUES
<div>H</div> HUMITATS	<div>△</div> ESQUERDES I FISURES	<div>OX</div> OXIDACIÓ I CORROSIÓ
<div>B</div> BRUTÍCIA SUPERFICIAL	<div>△</div> DESPRENDIMENTS	<div>OR</div> ORGANISMES
<div>ER</div> EROSIONS		<div>EF</div> EFLORESCENCIES

Actuacions de neteja i consolidació:

- Retirada d'organismes vius.
- Recuperació de paraments i elements de pedra natural amb neteja general raspallat fi i/o decapat de pintures i sorrejat en sec.
- Neteja de maó mitjançant raspallat fi i projecció a baixa pressió de pols de vidre micronitzat en sec.
- Neteja del maó afectat per organismes amb líquis fungicida-alguicida.
- Neteja de pintades i grafitis sobre parament vertical de pedra, maó, morter o estuc, amb producte decapant i posterior esbandida amb aigua calenta.
- Tractament superficial consolidant mitjançant impregnació aquosa consolidant, incolora, hidròfuga, monocomponent.
- Rejuntat general a partir de morter de paleta resistent a les sals, a base de cal hidràulica natural HL 3.5 i ecoputzolana, lliure de ciment, de tonalitat similar a la pedra original en paraments verticals del recinte, fins a 1m d'alçada des de la base del mur.

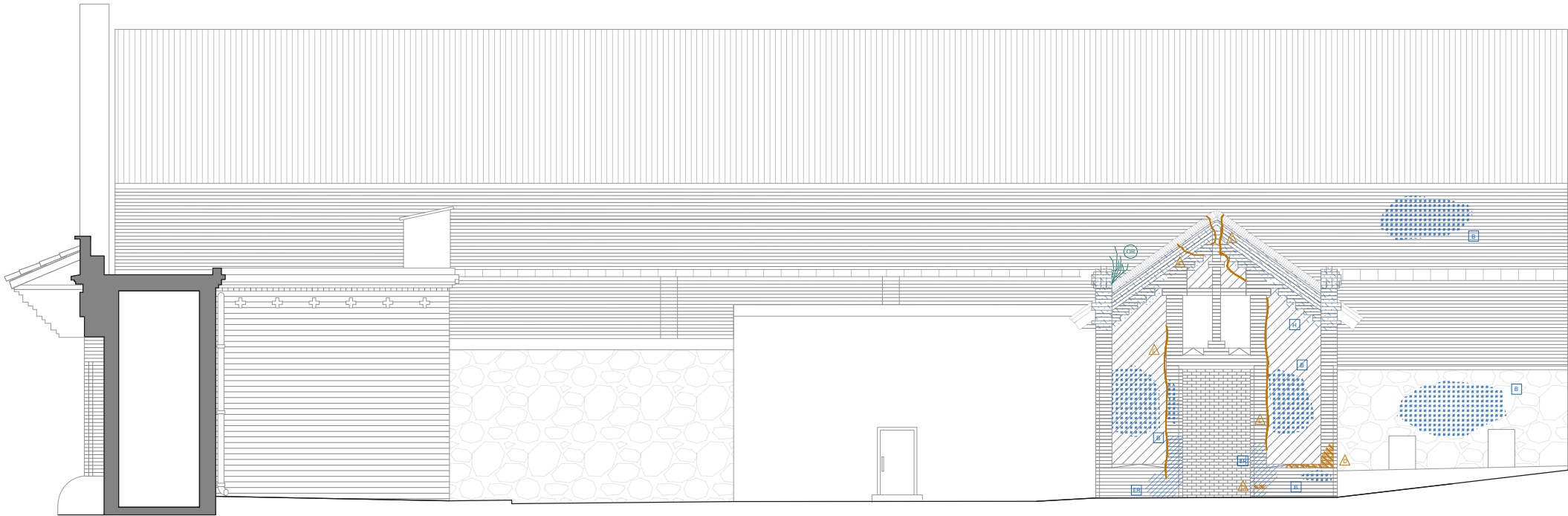

ALÇAT EST - E2

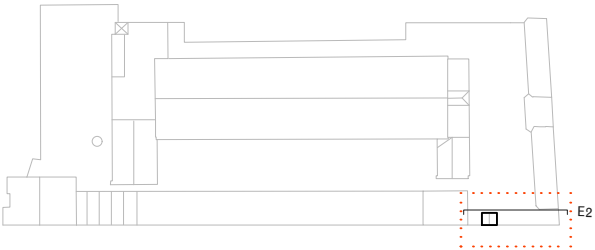

NOTES

- Cotes de nivell en metres
- Cotes dimensionals en metres
- Totes les dimensions seran degudament comprovades en obra
- Tota la informació referent a l'estat actual s'ha compilat de diferents fonts

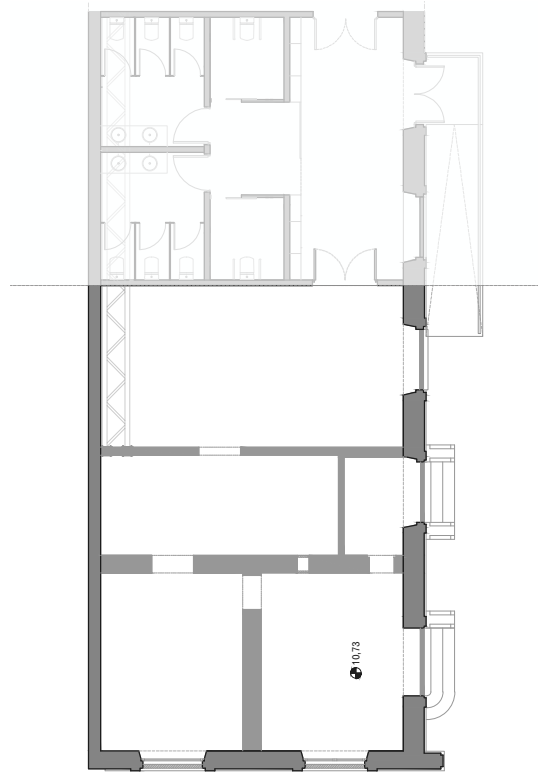

PLANTA BAIXA. cota +10,73m

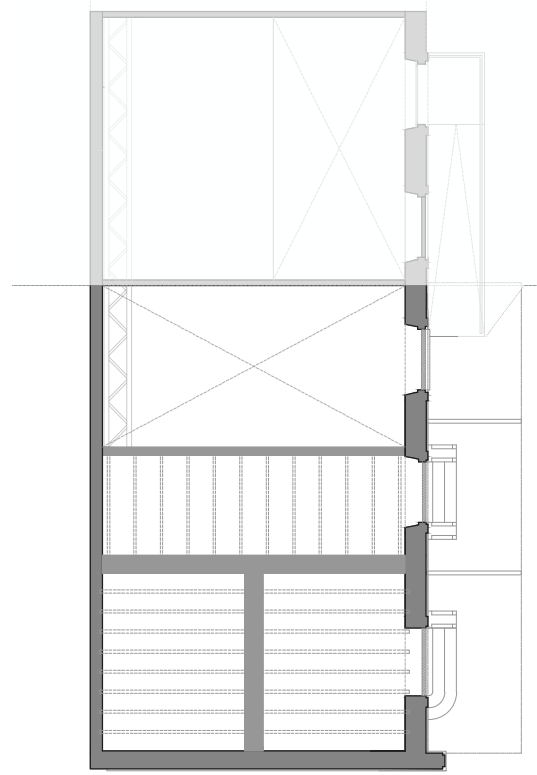

PLANTA ALTELL. cota +16,23m

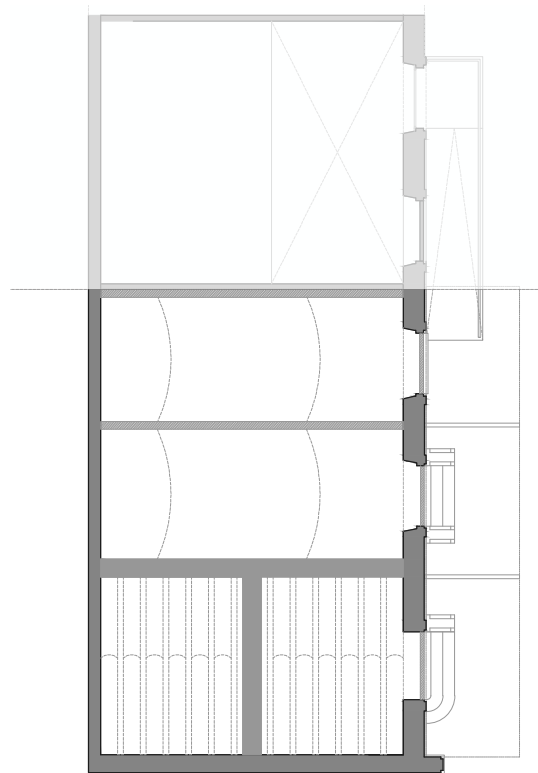

PLANTA ALTELL 2. cota +17,73m

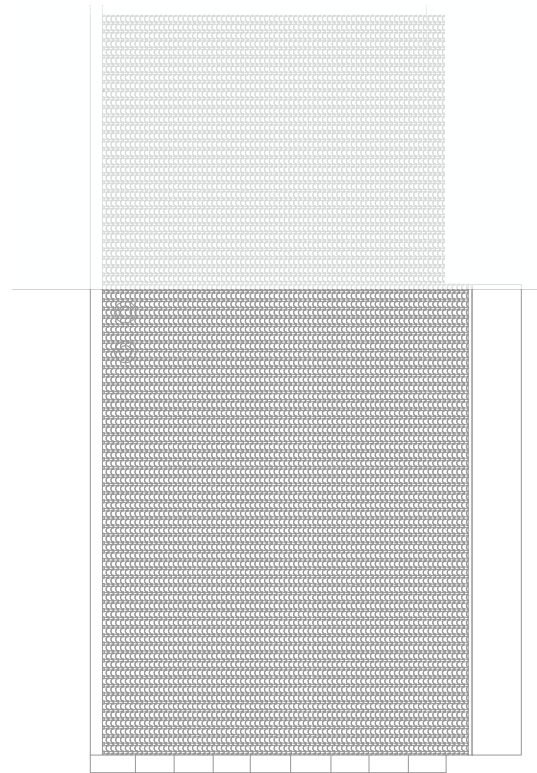

PLANTA COBERTA. cota +19,54m



NOTES

- Cotes de nivell en metres
- Cotes dimensionals en metres
- Totes les dimensions seran degudament comprovades en obra
- Tota la informació referent a l'estat actual s'ha compilat de diferents fonts

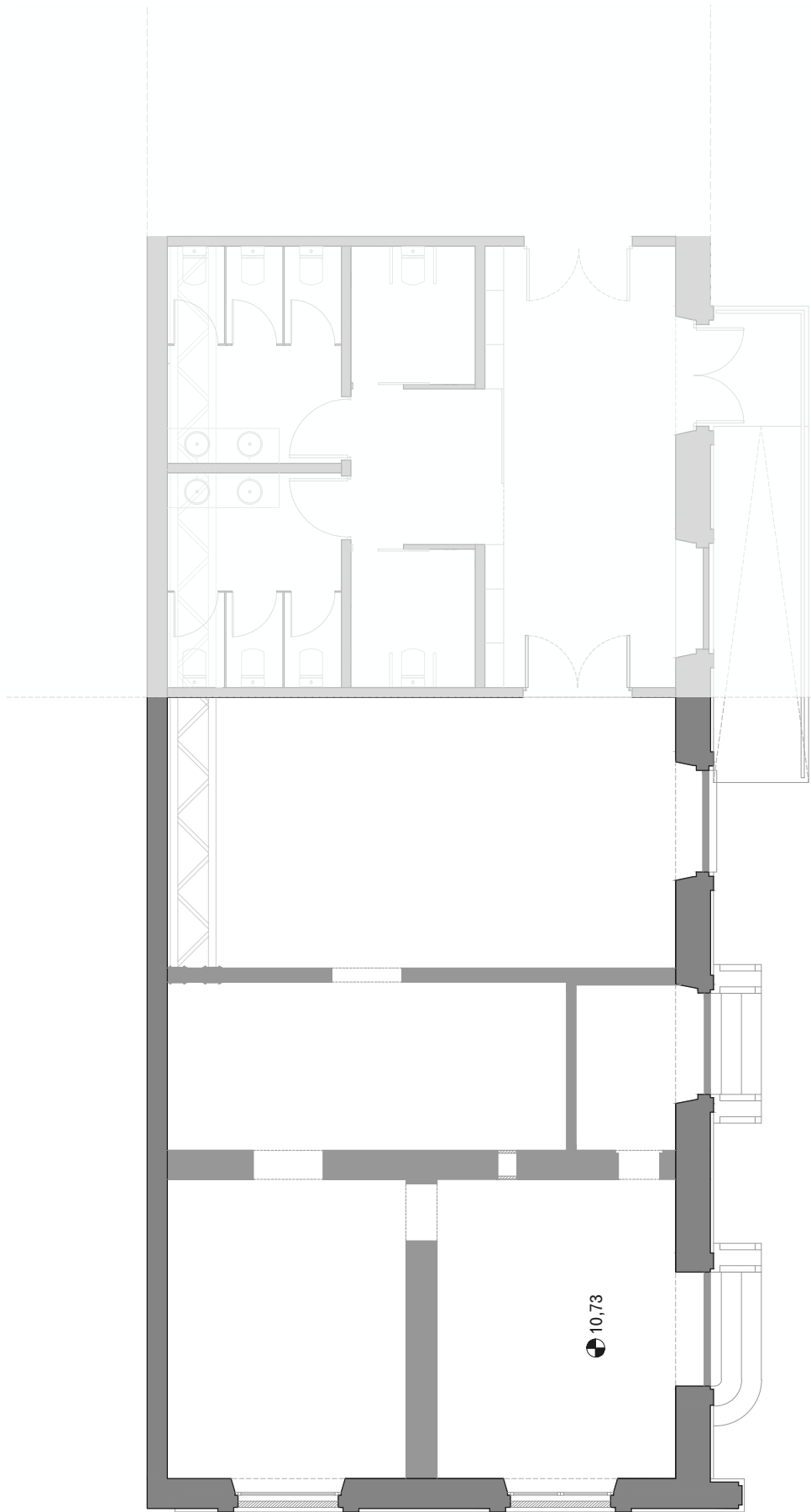

PLANTA BAIXA. cota +10,73m

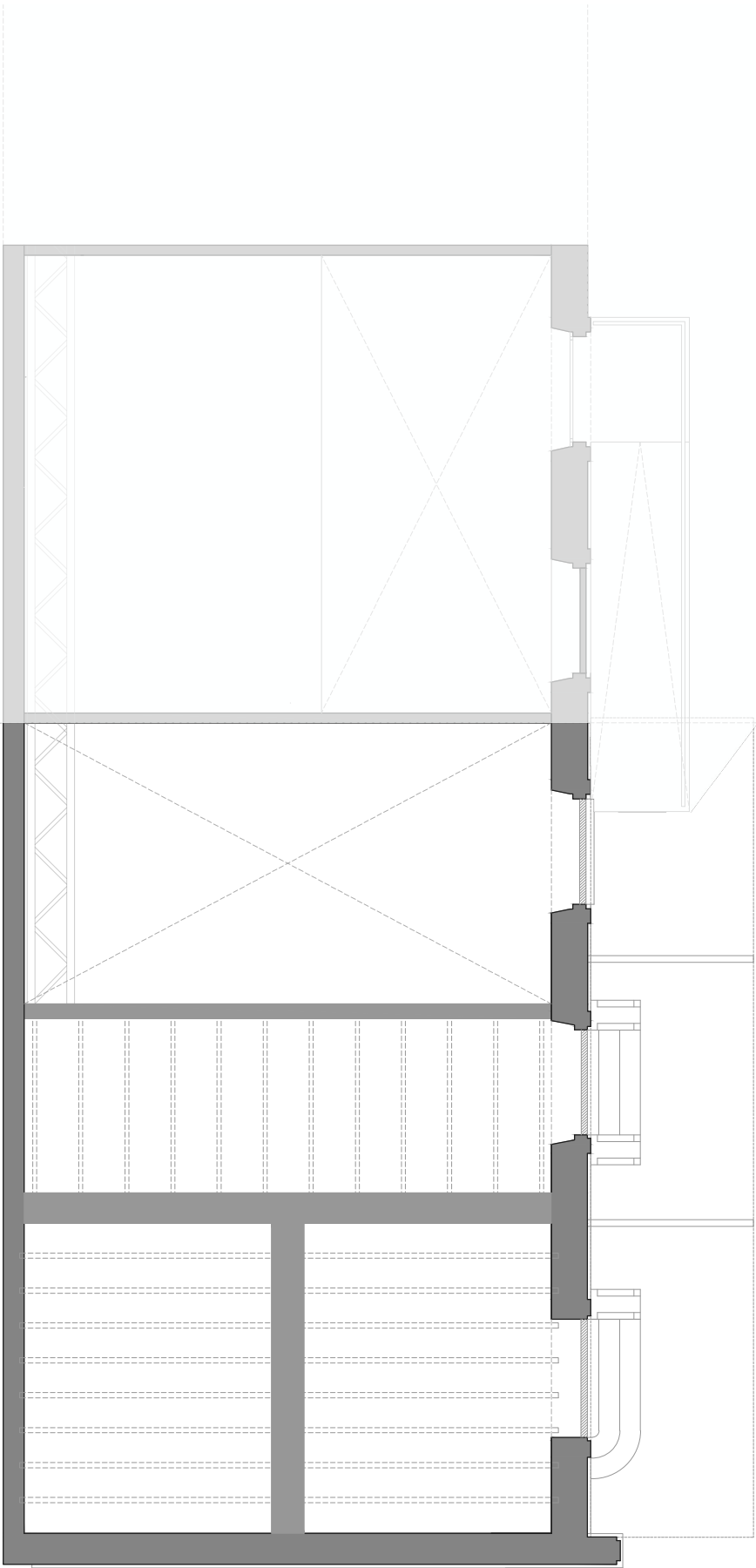

PLANTA ALTELL. cota +16,23m

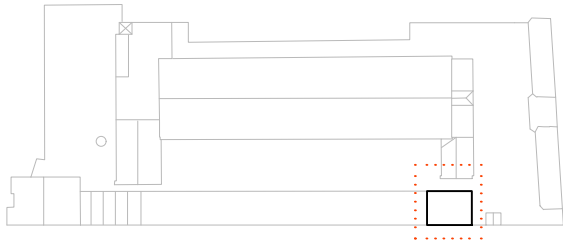

- NOTES
- Cotes de nivell en metres
 - Cotes dimensionals en metres
 - Totes les dimensions seran degudament comprovades en obra
 - Tota la informació referent a l'estat actual s'ha compilat de diferents fonts

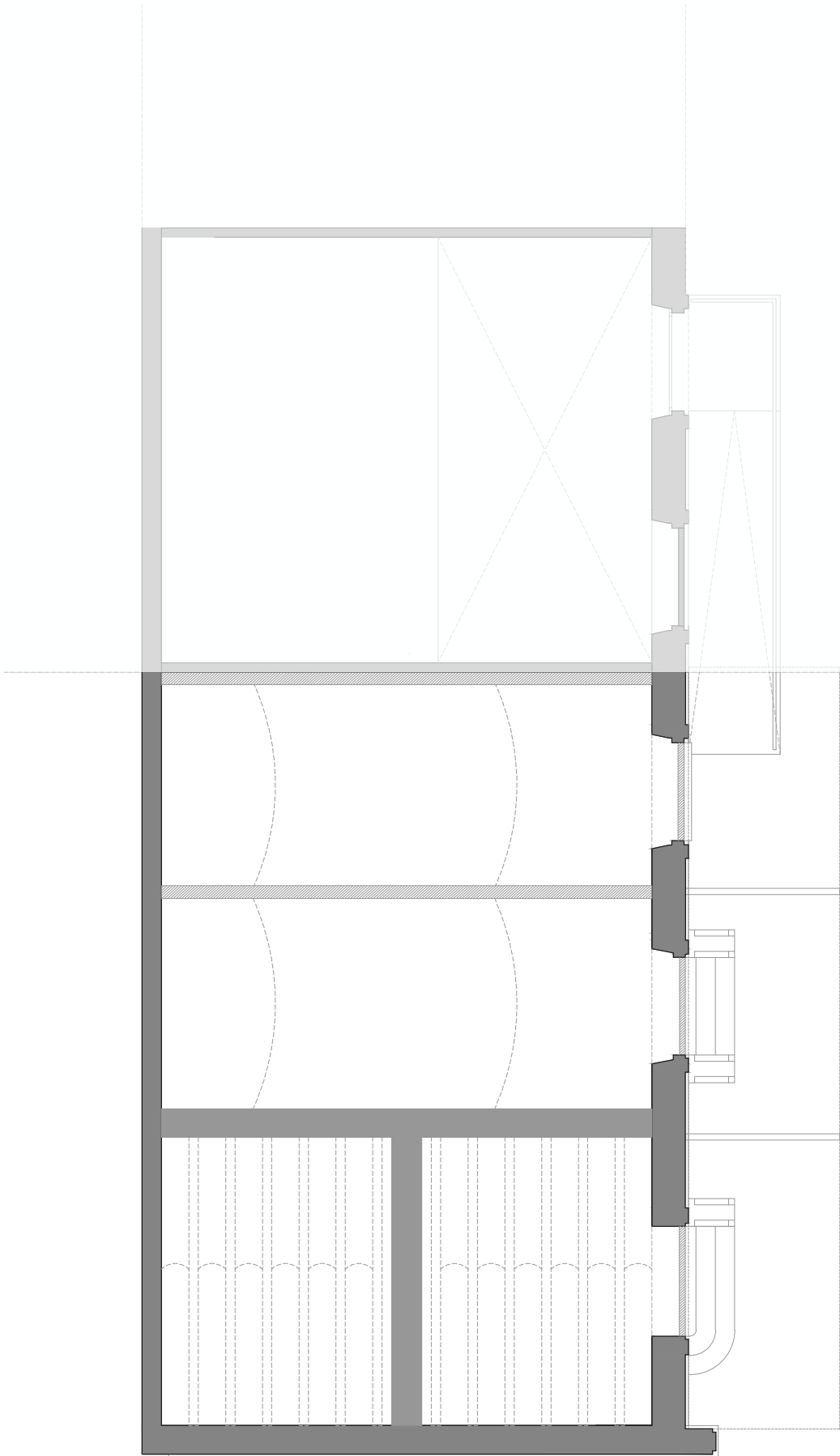

PLANTA ALTELL 2. cota +17,73m

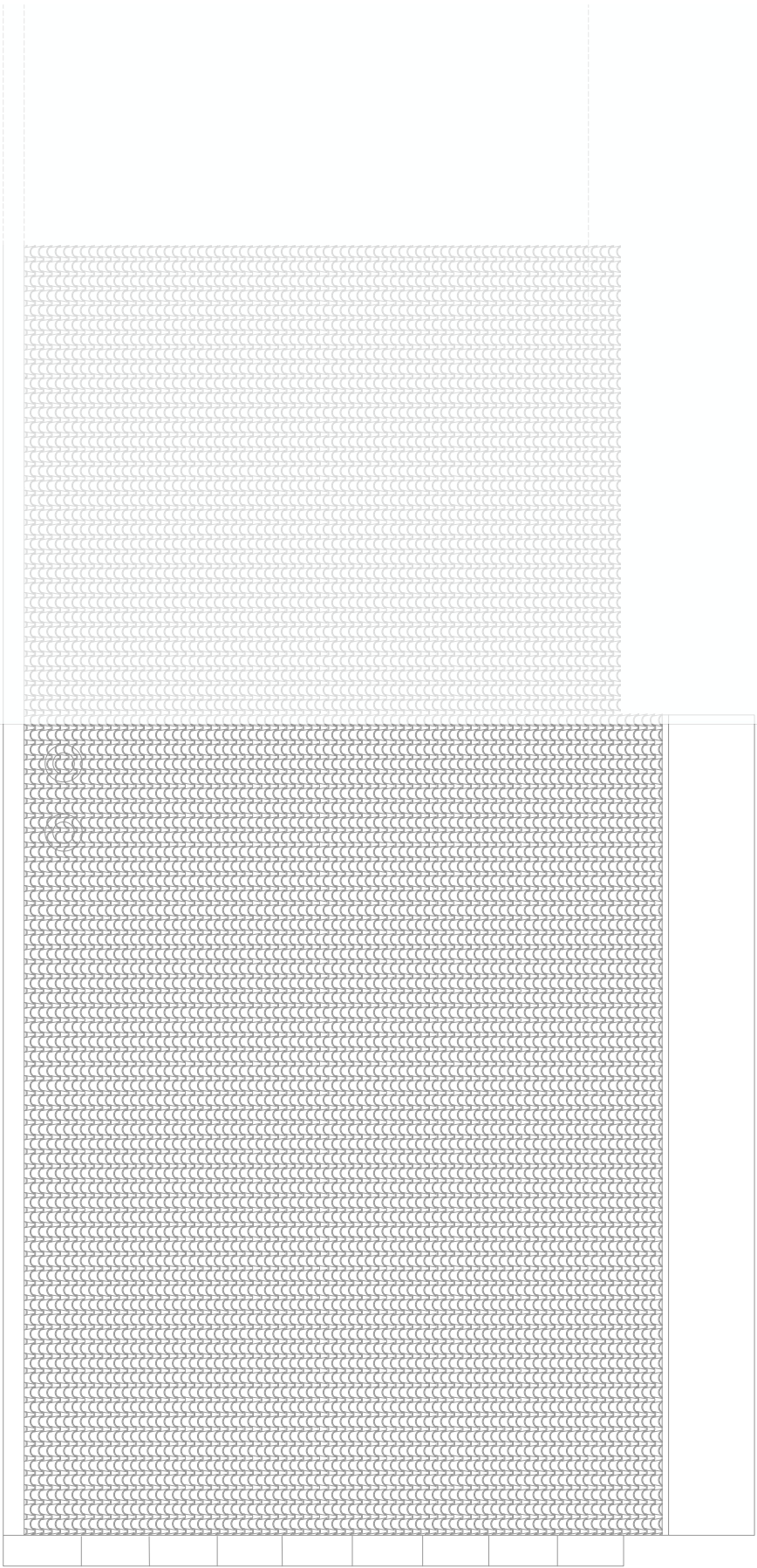

PLANTA COBERTA. cota +19,54m

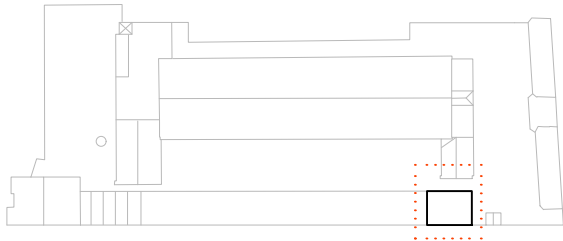

- NOTES
- Cotes de nivell en metres
 - Cotes dimensionals en metres
 - Totes les dimensions seran degudament comprovades en obra
 - Tota la informació referent a l'estat actual s'ha compilat de diferents fonts

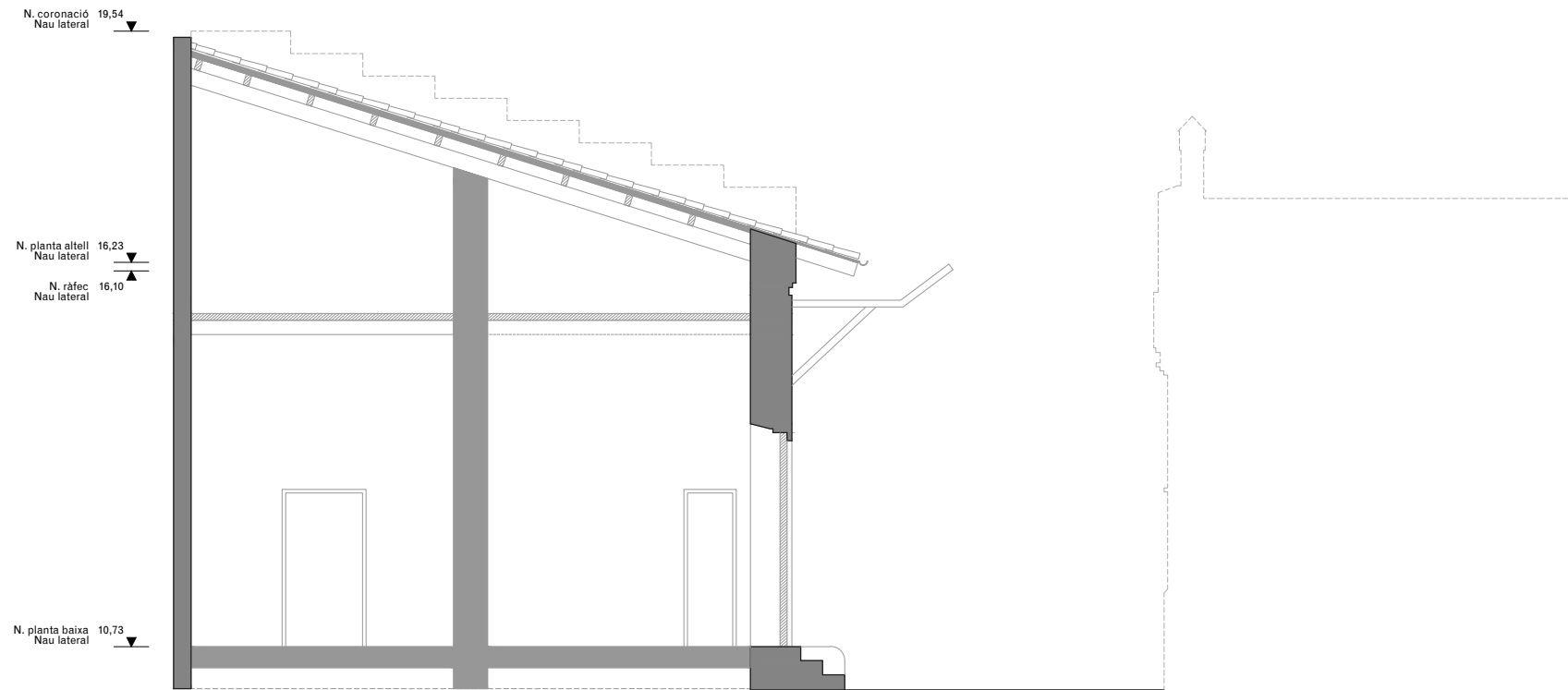

SECCIO AA'

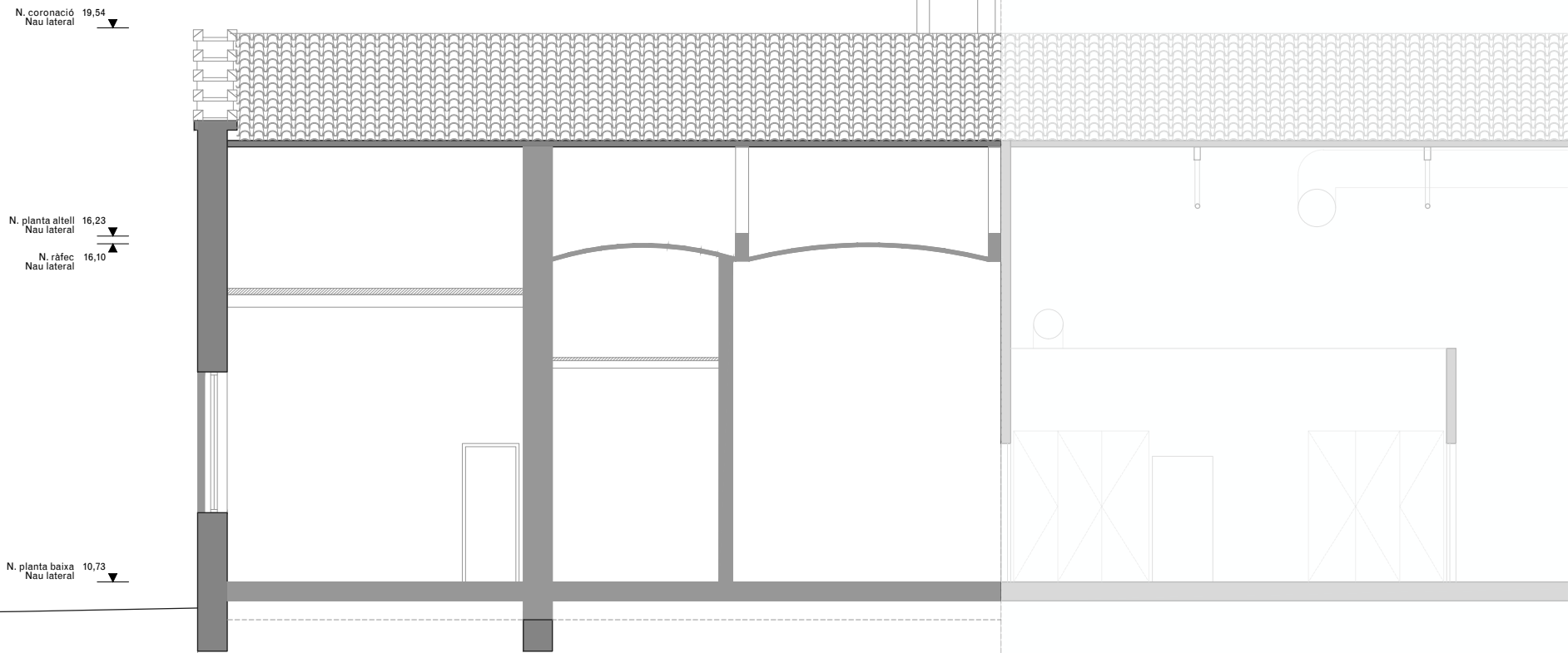

SECCIO BB'

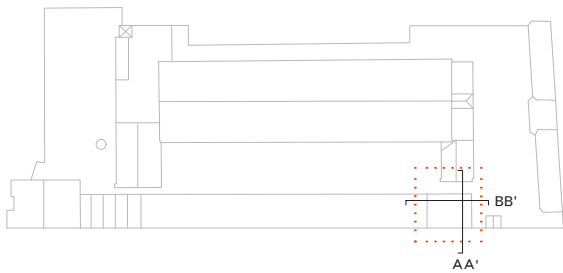

- NOTES
- Cotes de nivell en metres
 - Cotes dimensionals en metres
 - Totes les dimensions seran degudament comprovades en obra
 - Tota la informació referent a l'estat actual s'ha compilat de diferents fonts

LLEGENDA DE PATOLOGIES CONSTRUCTIVES

LESIONS FÍSQUES	LESIONS MECÀNIQUES	LESIONS QUÍMIQUES
<div>H</div> HUMITATS	<div>EA</div> ESQUERDES I FISURES	<div>OX</div> OXIDACIÓ I CORROSIÓ
<div>B</div> BRUTÍCIA SUPERFICIAL	<div>ED</div> DESPRENDIMENTS	<div>OR</div> ORGANISMES
<div>ER</div> EROSIONS		<div>EF</div> EFLORESCENCIES

Actuacions de neteja i consolidació:

- Retirada d'organismes vius.
- Recuperació de paraments i elements de pedra natural amb neteja general raspallat fi i/o decapat de pintures i sorrejat en sec.
- Neteja de maó mitjançant raspallat fi i projecció a baixa pressió de pols de vidre micronitzat en sec.
- Neteja del maó afectat per organismes amb líquis fungicida-alguicida.
- Neteja de pintades i grafitis sobre parament vertical de pedra, maó, morter o estuc, amb producte decapant i posterior esbandida amb aigua calenta.
- Tractament superficial consolidant mitjançant impregnació aquosa consolidant, incolora, hidròfuga, monocomponent.
- Rejuntat general a partir de morter de paleta resistent a les sals, a base de cal hidràulica natural HL 3,5 i ecoputzolana, lliure de ciment, de tonalitat similar a la pedra original en paraments verticals del recinte, fins a 1m d'alçada des de la base del mur.

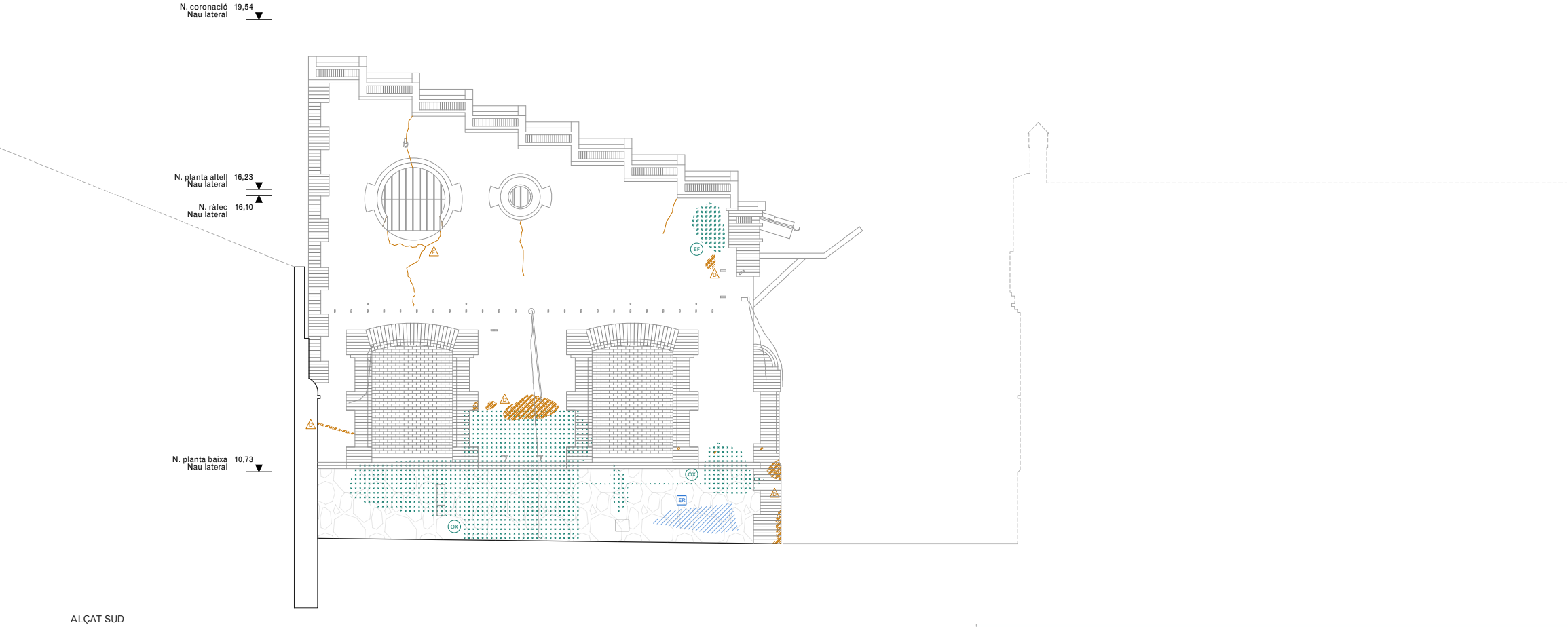

ALÇAT SUD

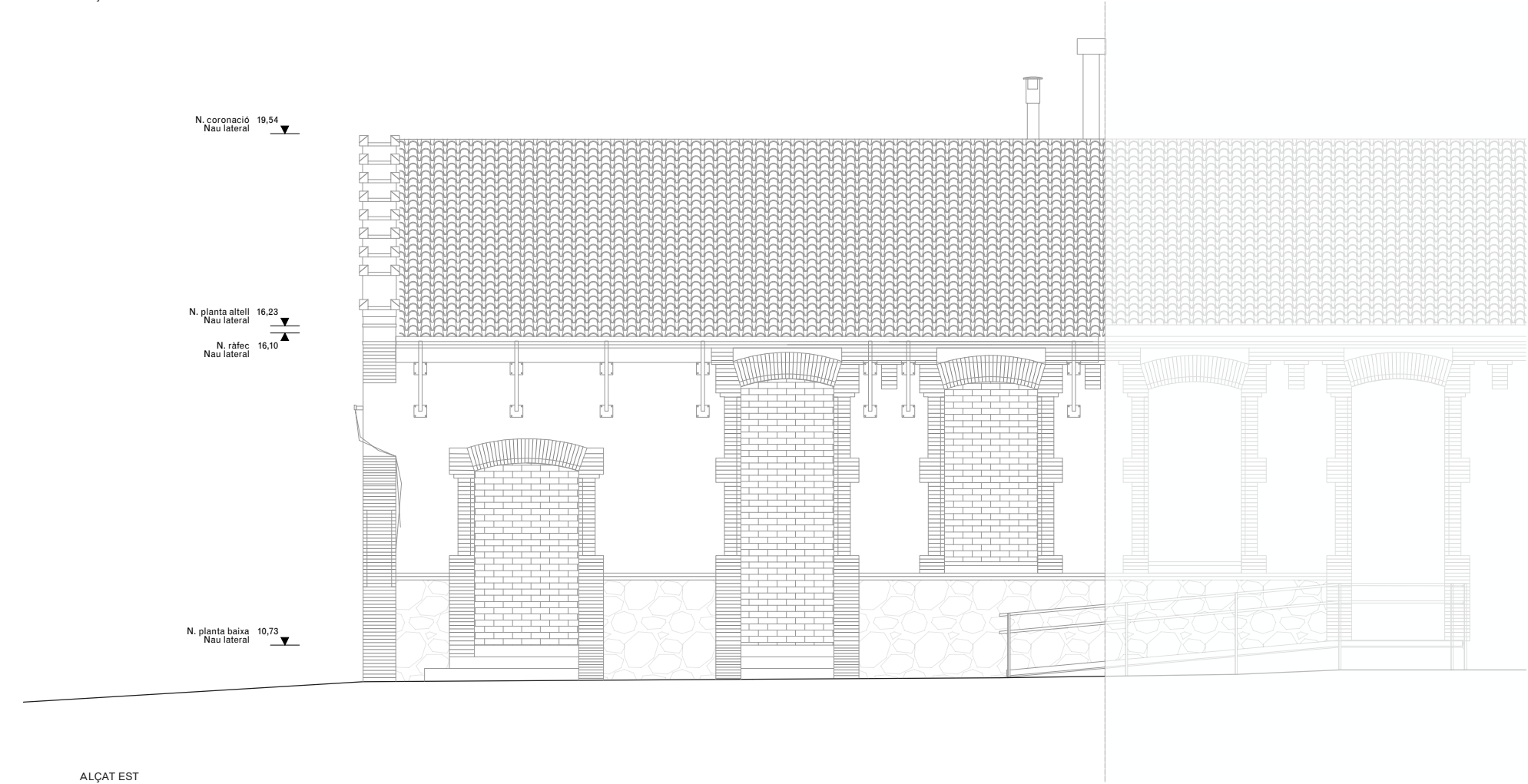

ALÇAT EST

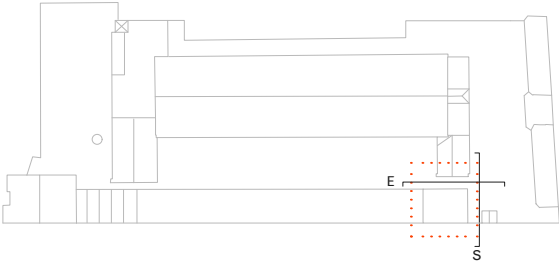

NOTES

- Cotes de nivell en metres
- Cotes dimensionals en metres
- Totes les dimensions seran degudament comprovades en obra
- Tota la informació referent a l'estat actual s'ha compilat de diferents fonts

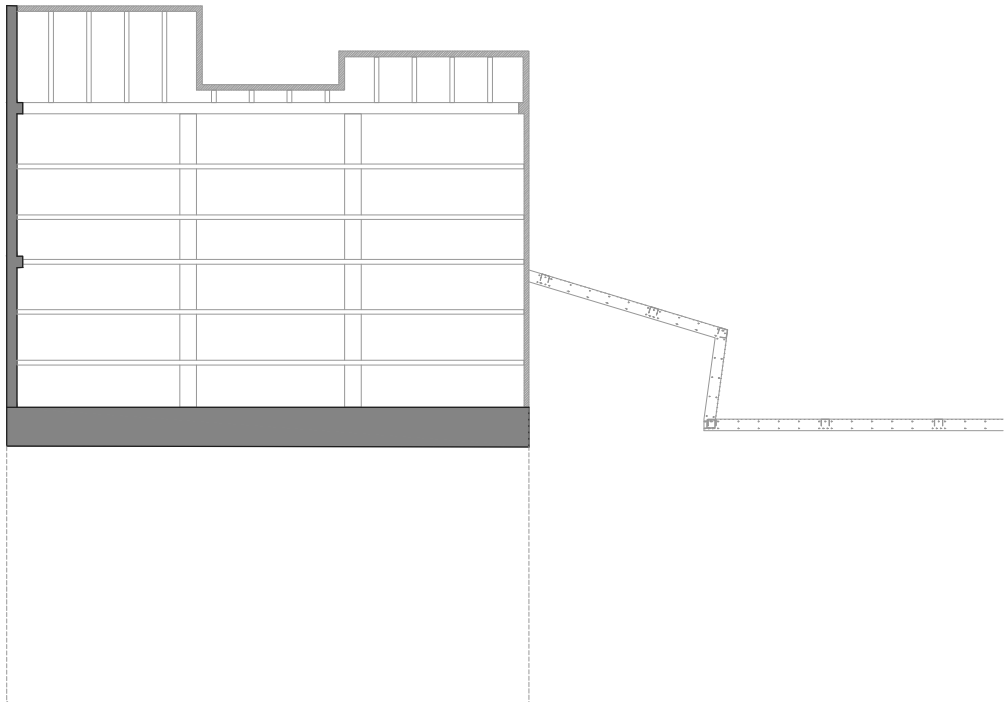

PLANTA COBERTA - ESTRUCTURA. cota +15,18m

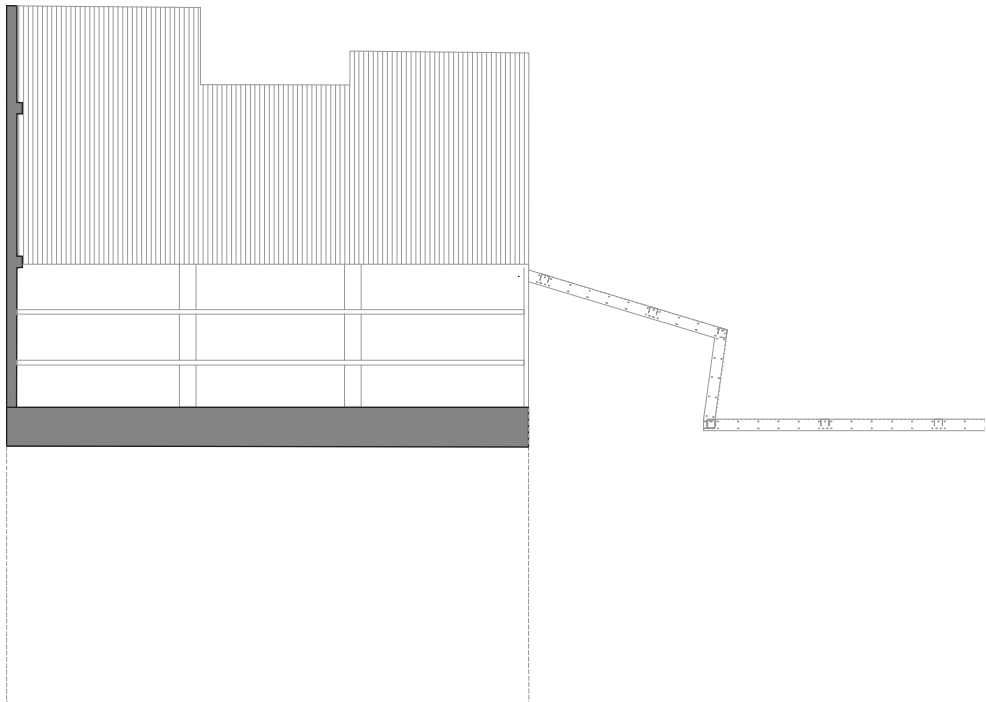

PLANTA COBERTA. cota +15,50m

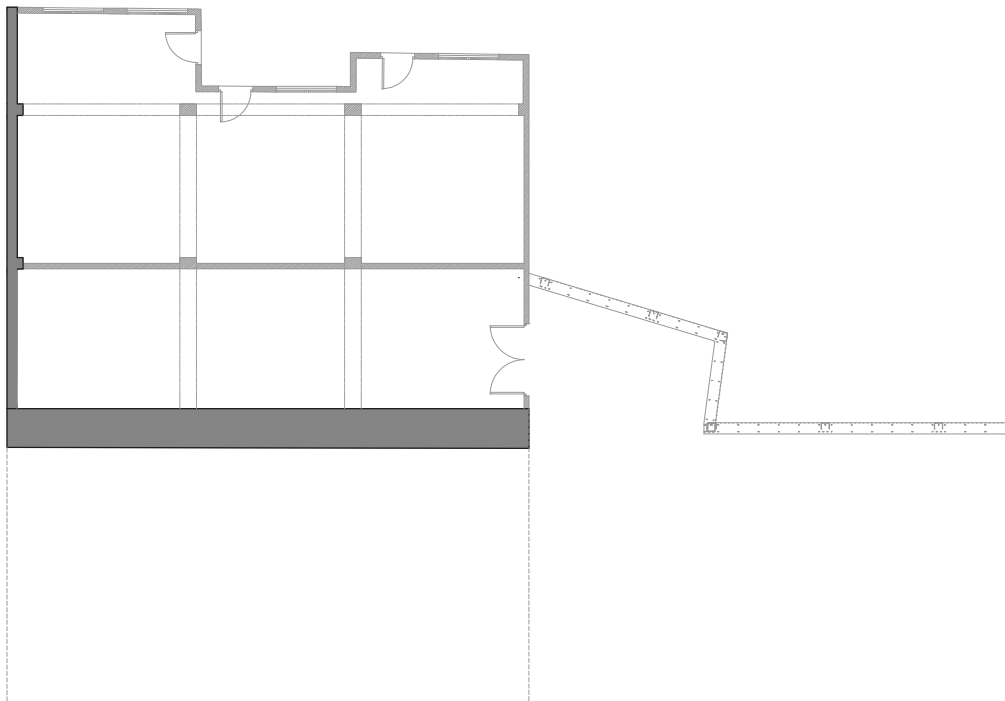

PLANTA BAIXA. cota +12,68m

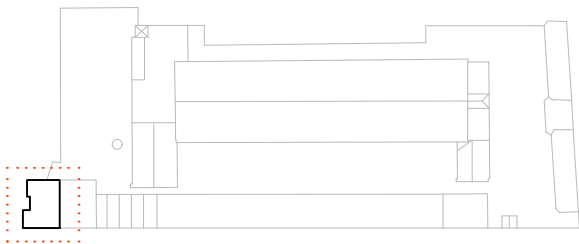

NOTES

- Cotes de nivell en metres
- Cotes dimensionals en metres
- Totes les dimensions seran degudament comprovades en obra
- Tota la informació referent a l'estat actual s'ha compilat de diferents fonts

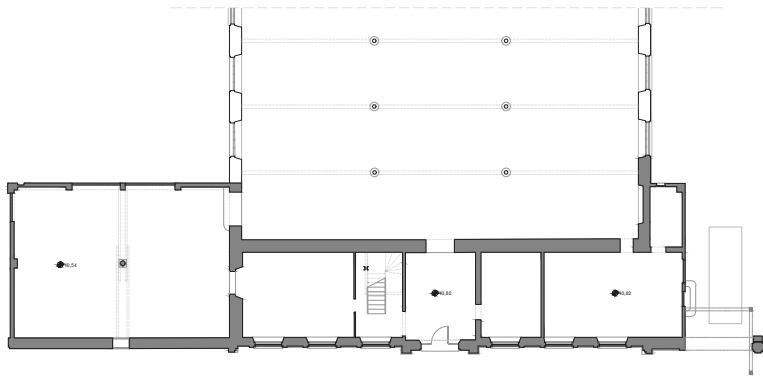

PLANTA BAIXA. cota +10,82m

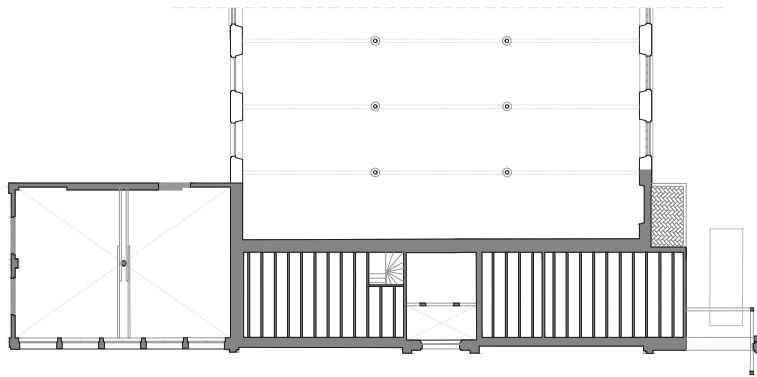

PLANTA ALTELL. cota +13,48m

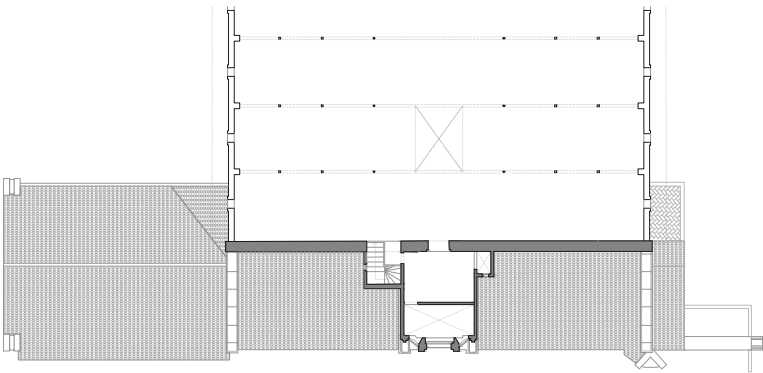

PLANTA PRIMERA. cota +16,10m

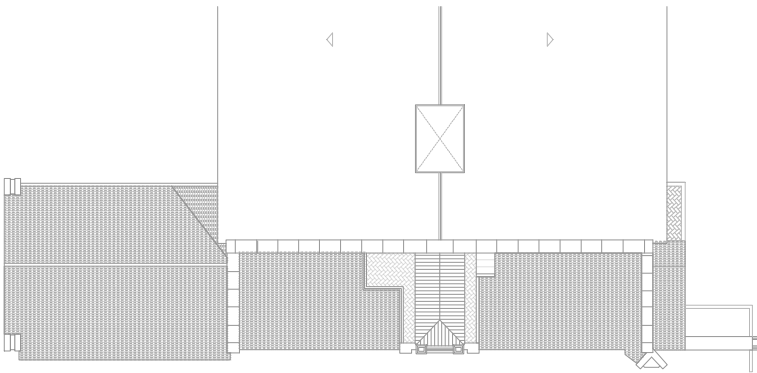

PLANTA COBERTA. cota +19,64m



NOTES

- Cotes de nivell en metres
- Cotes dimensionals en metres
- Totes les dimensions seran degudament comprovades en obra
- Tota la informació referent a l'estat actual s'ha compilat de diferents fonts

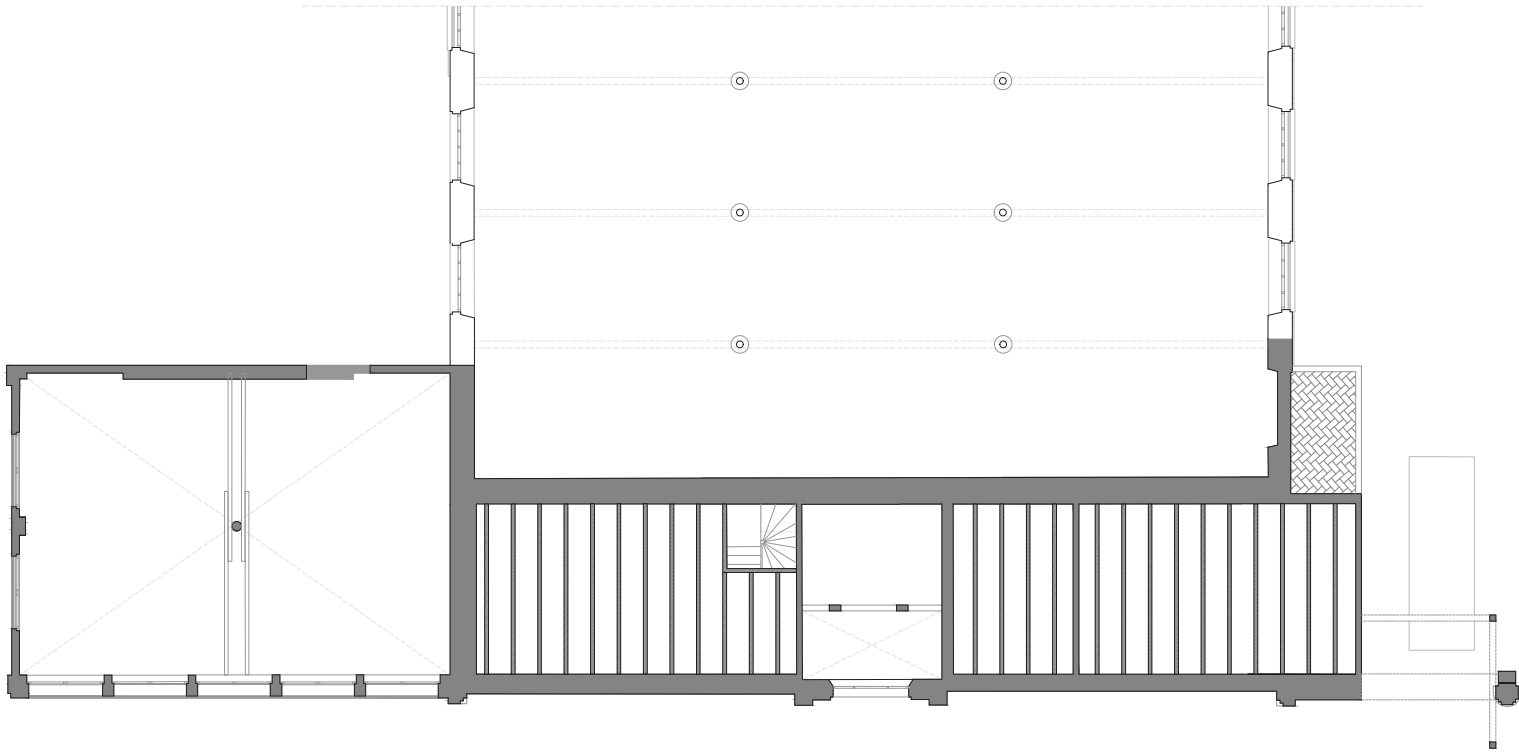

PLANTA ALTELL. cota +13,48m

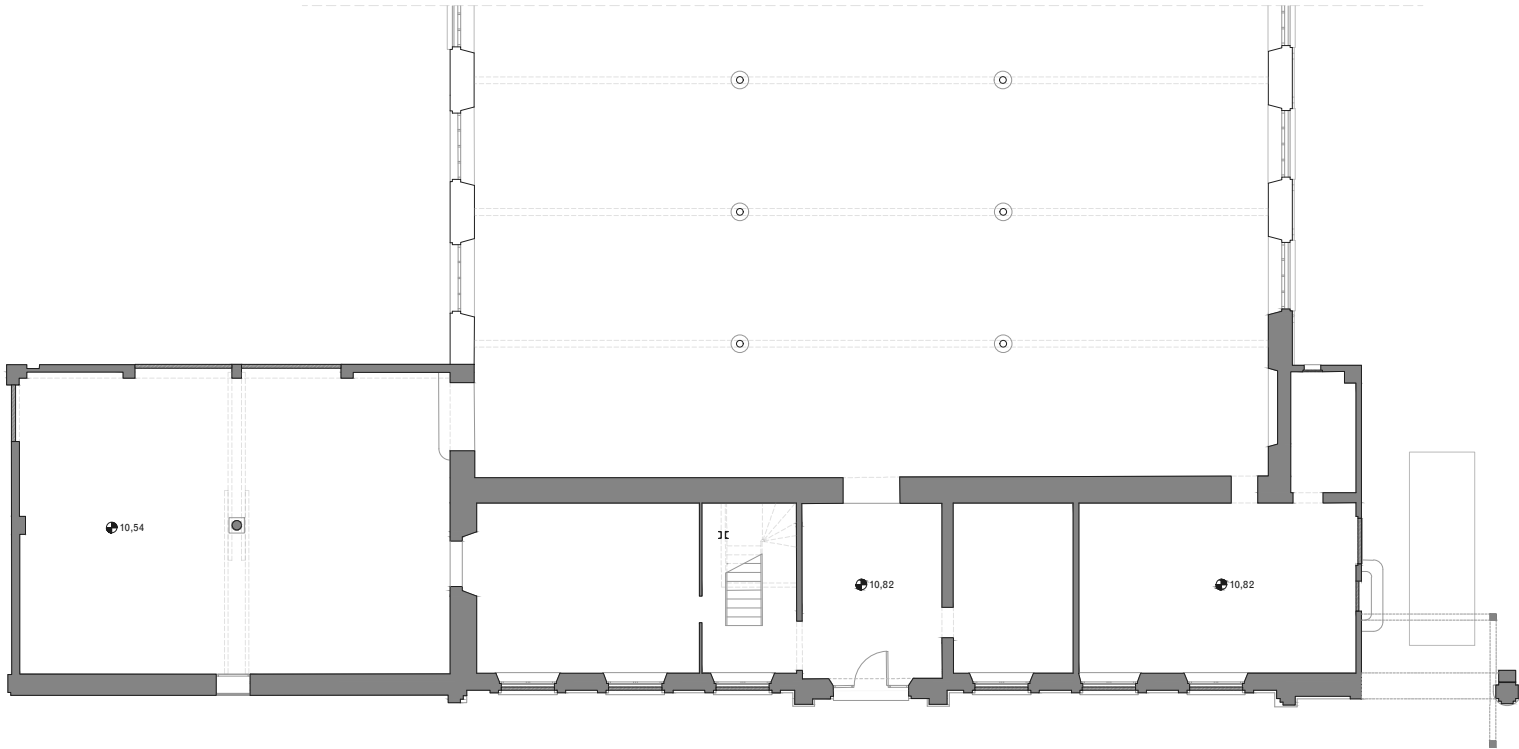

PLANTA BAIXA. cota +10,82m



- NOTES
- Cotes de nivell en metres
 - Cotes dimensionals en metres
 - Totes les dimensions seran degudament comprovades en obra
 - Tota la informació referent a l'estat actual s'ha compilat de diferents fonts

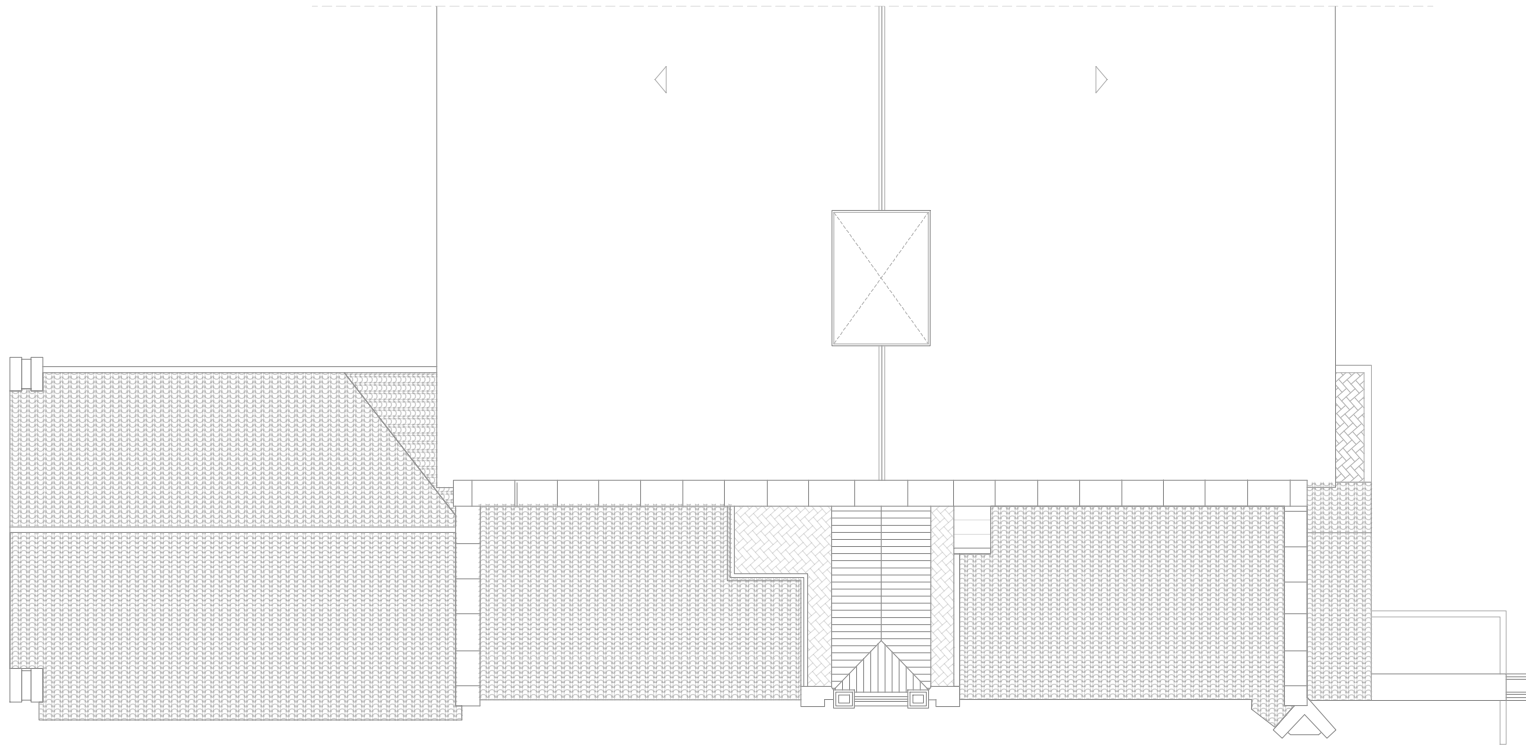

PLANTA COBERTA. cota +19,64m

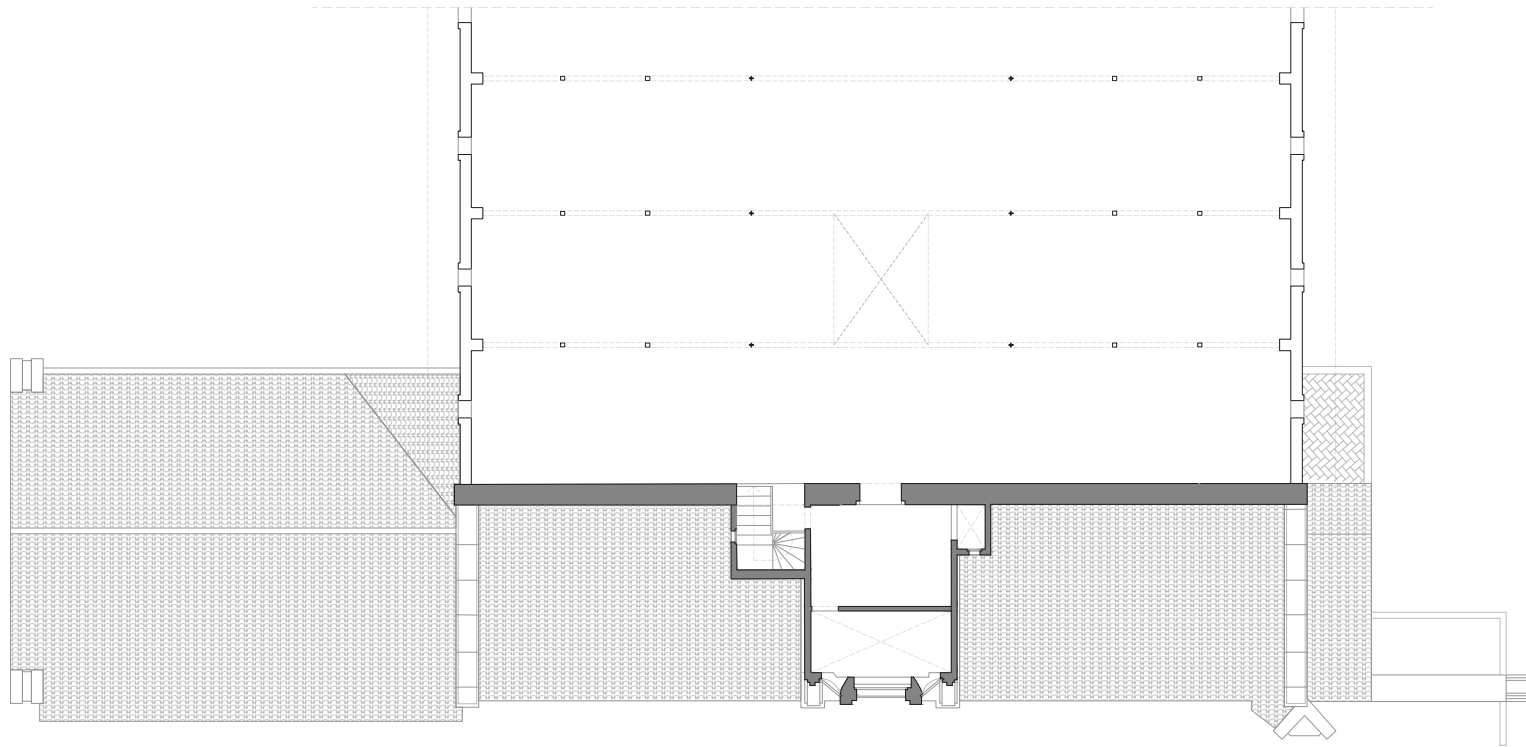

PLANTA PRIMERA. cota +16,10m

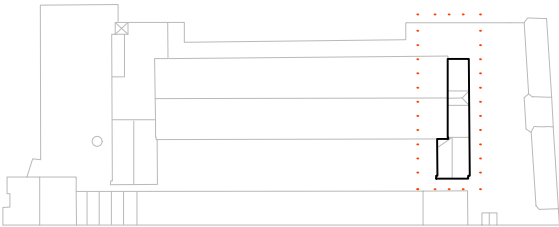

- NOTES
- Cotes de nivell en metres
 - Cotes dimensionals en metres
 - Totes les dimensions seran degudament comprovades en obra
 - Tota la informació referent a l'estat actual s'ha compilat de diferents fonts

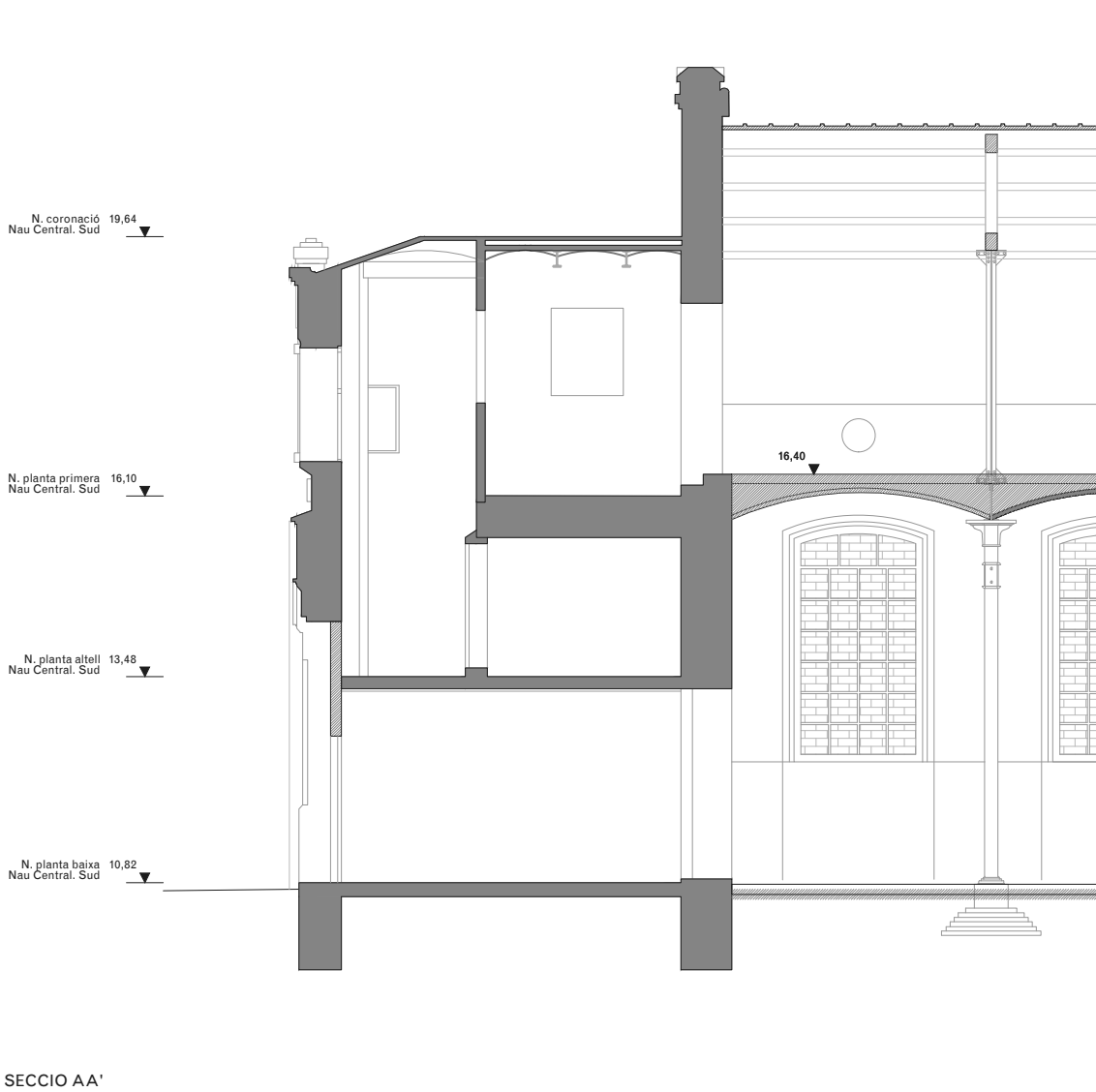

SECCIO AA'

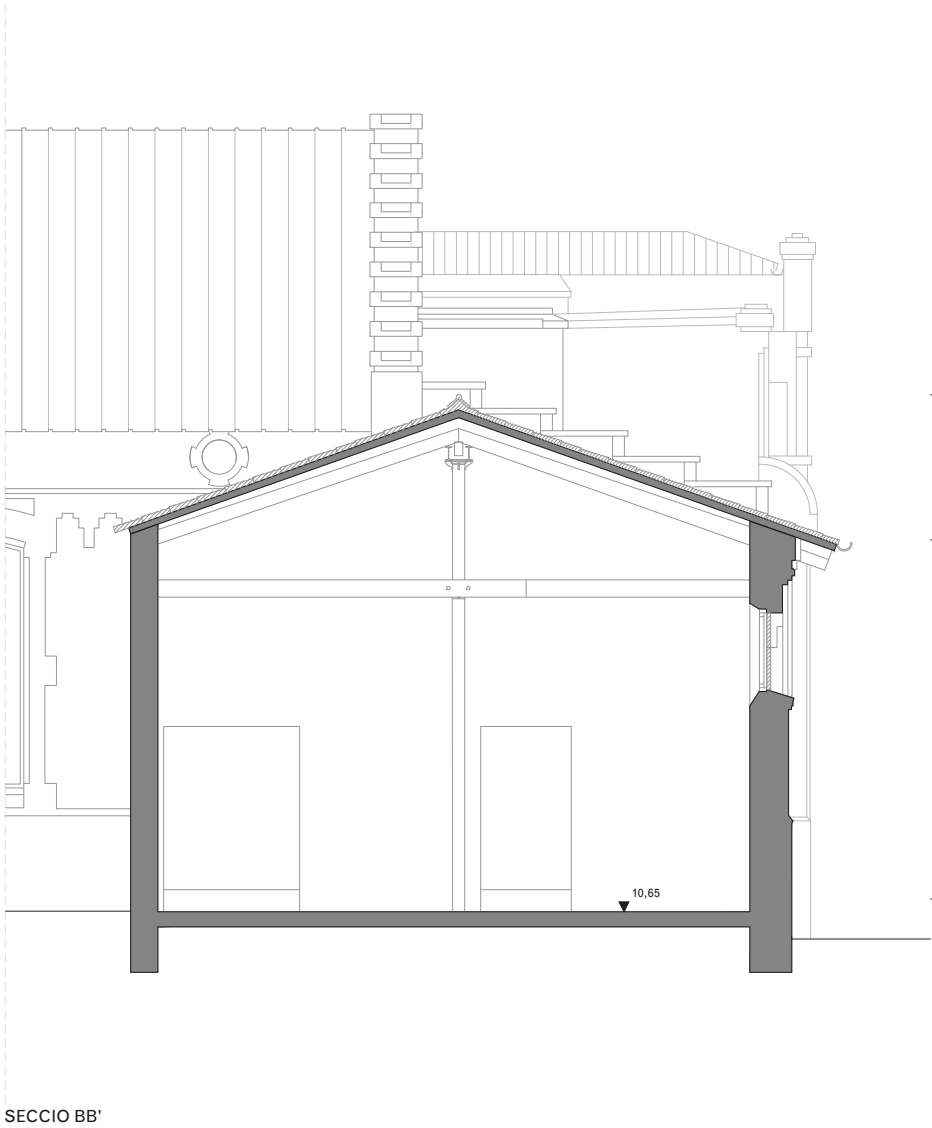

SECCIO BB'



- NOTES
- Cotes de nivell en metres
 - Cotes dimensionals en metres
 - Totes les dimensions seran degudament comprovades en obra
 - Tota la informació referent a l'estat actual s'ha compilat de diferents fonts

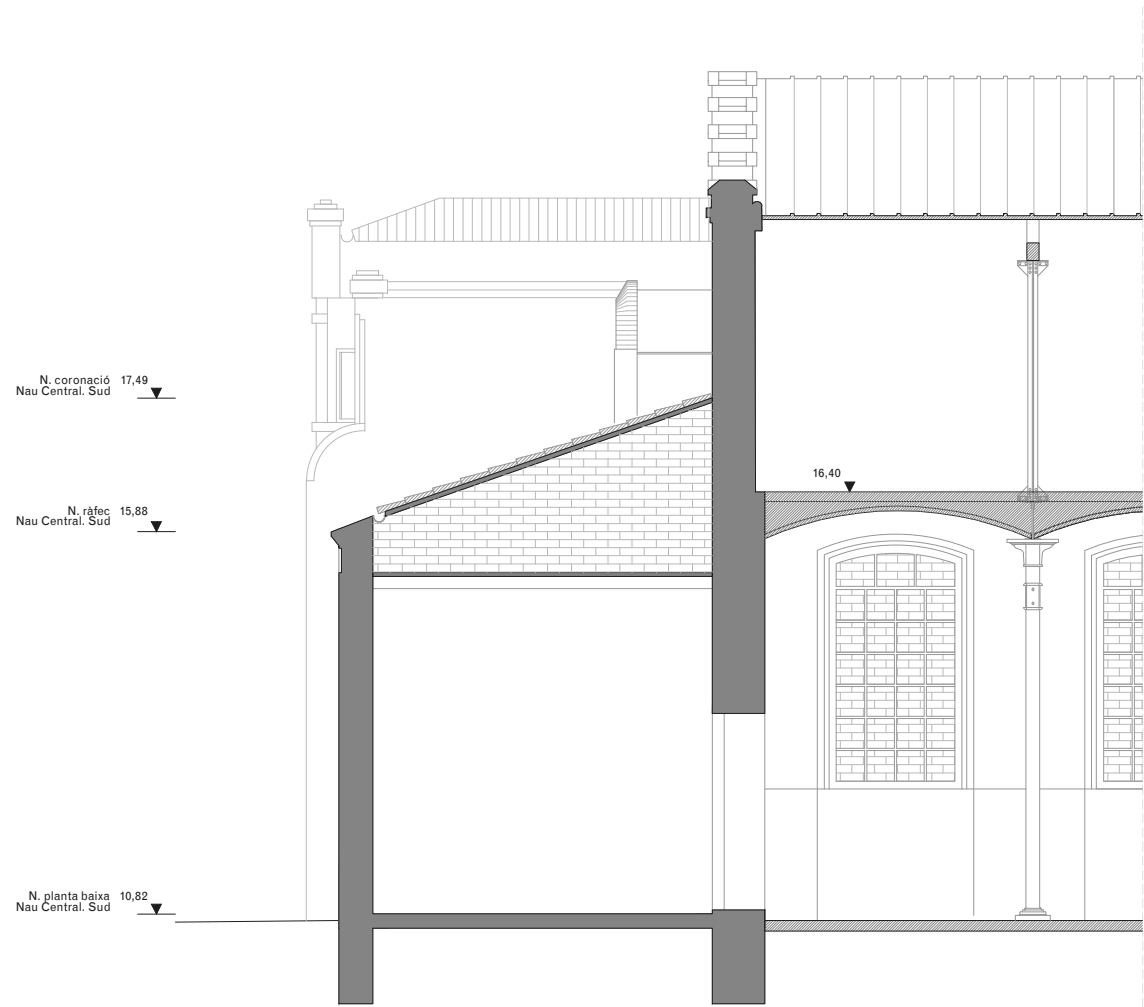

SECCIO CC'

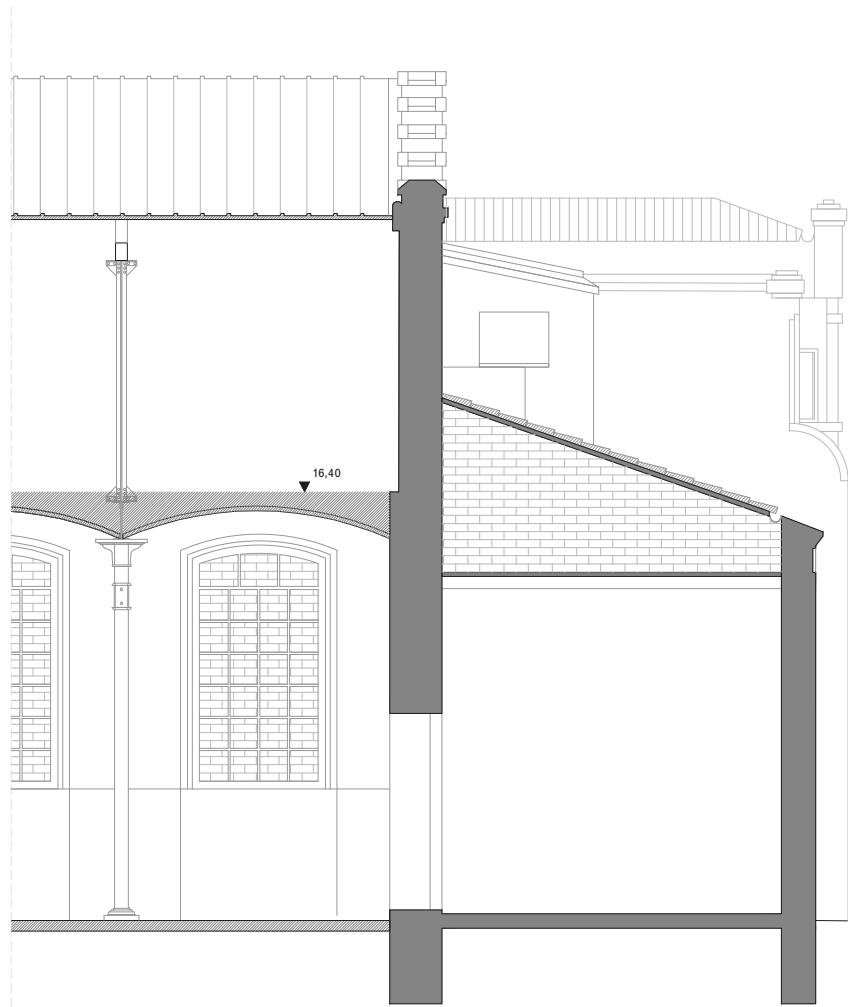

SECCIO DD'



NOTES

- Cotes de nivell en metres
- Cotes dimensionals en metres
- Totes les dimensions seran degudament comprovades en obra
- Tota la informació referent a l'estat actual s'ha compilat de diferents fonts

LLEGENDA DE PATOLOGIES CONSTRUCTIVES

LESIONS FÍSQUES		LESIONS MECÀNQUES		LESIONS QUÍMIQUES	
<div>H</div>	HUMITATS	<div>△</div>	ESQUERDES I FISURES	<div>OX</div>	OXIDACIÓ I CORROSIÓ
<div>B</div>	BRUTÍCIA SUPERFICIAL	<div>△</div>	DESPRENDIMENTS	<div>OR</div>	ORGANISMES
<div>ER</div>	EROSIONS			<div>EF</div>	EFLORESCENCIES

Actuacions de neteja i consolidació:

- Retirada d'organismes vius.
- Recuperació de paraments i elements de pedra natural amb neteja general raspallat fi i/o decapat de pintures i sorrejat en sec.
- Neteja de maó mitjançant raspallat fi i projecció a baixa pressió de pols de vidre micronitzat en sec.
- Neteja del maó afectat per organismes amb líquis fungicida-alguicida.
- Neteja de pintades i grafitis sobre parament vertical de pedra, maó, morter o estuc, amb producte decapant i posterior esbandida amb aigua calenta.
- Tractament superficial consolidant mitjançant impregnació aquosa consolidant, incolora, hidròfuga, monocomponent.
- Rejuntat general a partir de morter de paleta resistent a les sals, a base de cal hidràulica natural HL 3.5 i ecoputzolana, lliure de ciment, de tonalitat similar a la pedra original en paraments verticals del recinte, fins a 1m d'alçada des de la base del mur.

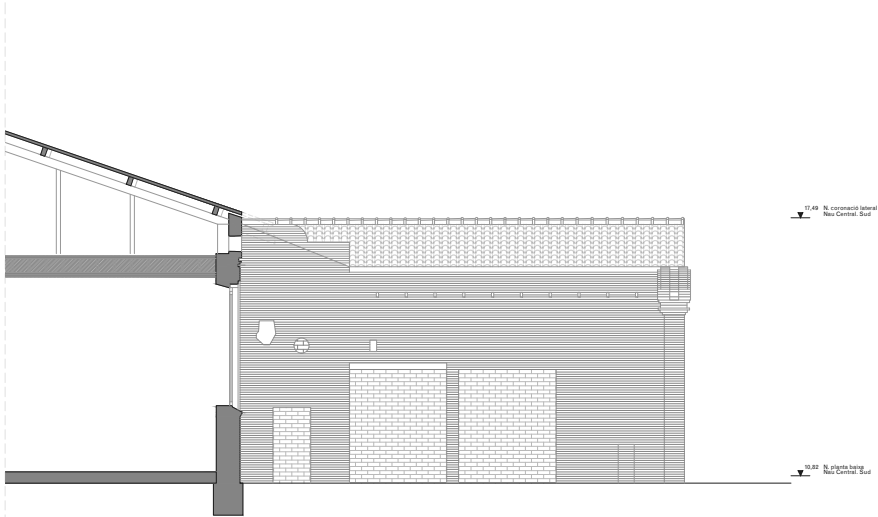

ALÇAT NORD

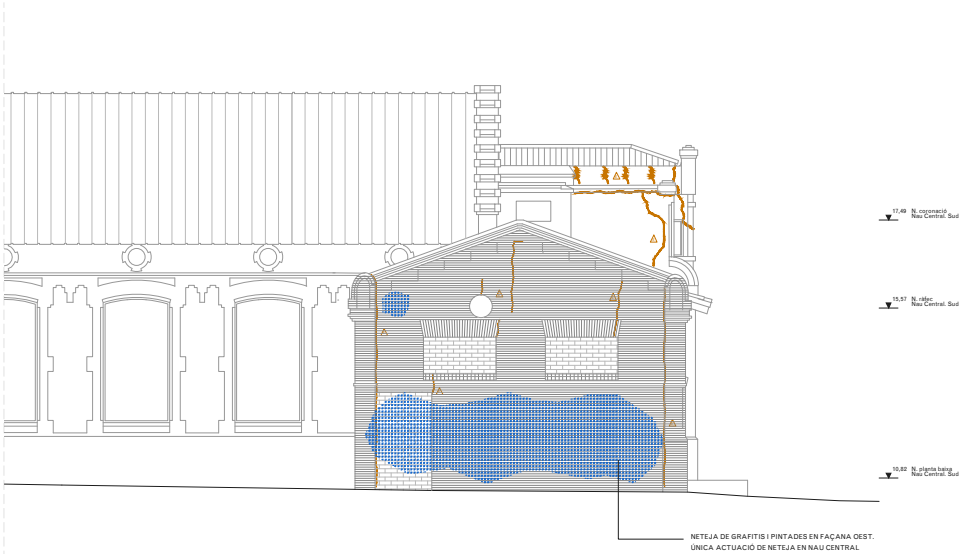

ALÇAT OEST

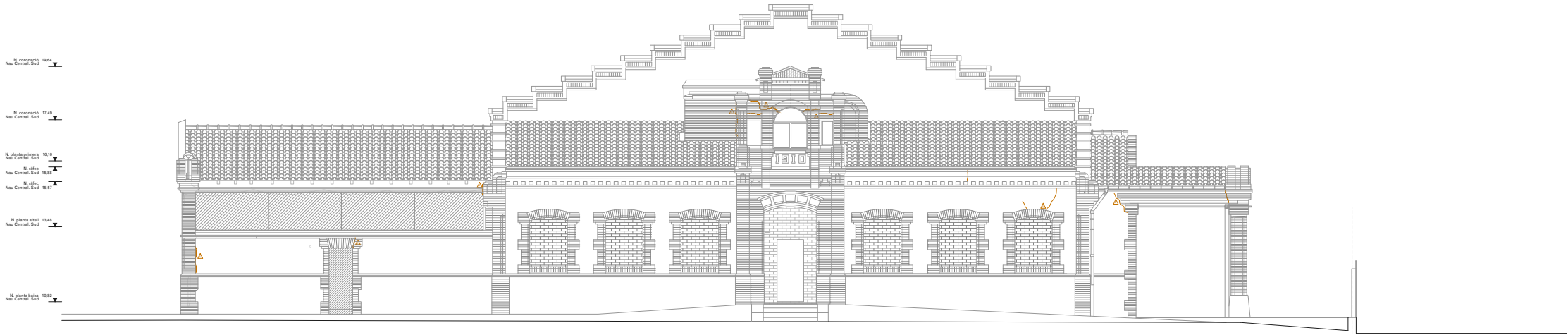

ALÇAT SUD

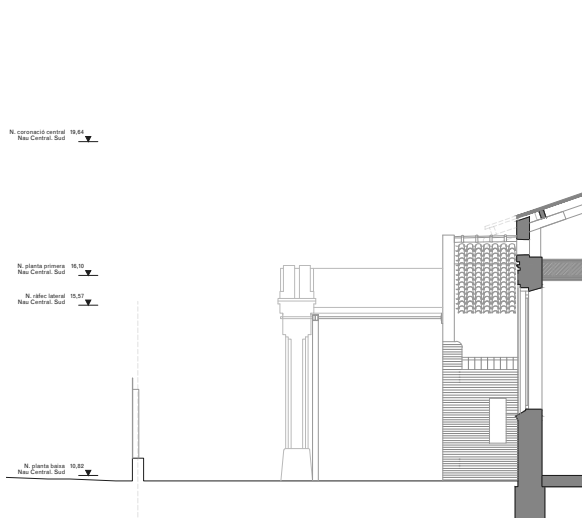

ALÇAT NORD

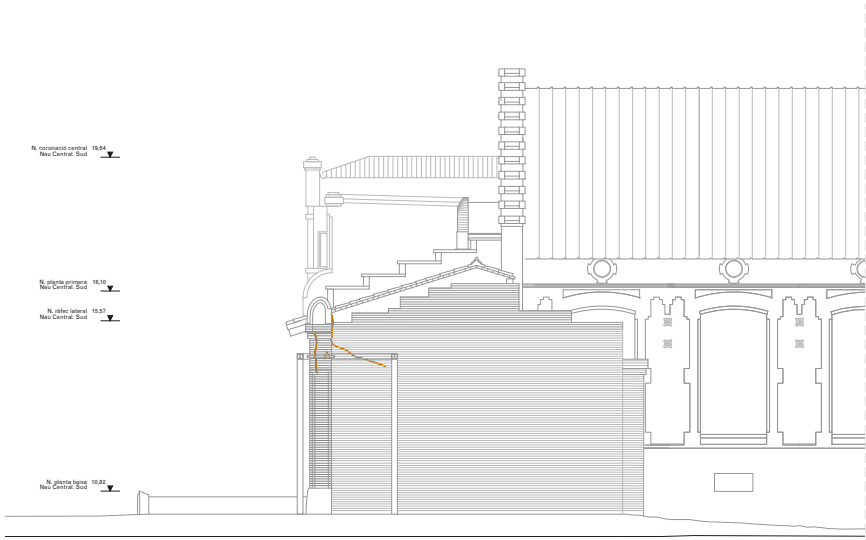

ALÇAT EST



NOTES

- Cotes de nivell en metres
- Cotes dimensionals en metres
- Totes les dimensions seran degudament comprovades en obra
- Tota la informació referent a l'estat actual s'ha compilat de diferents fonts

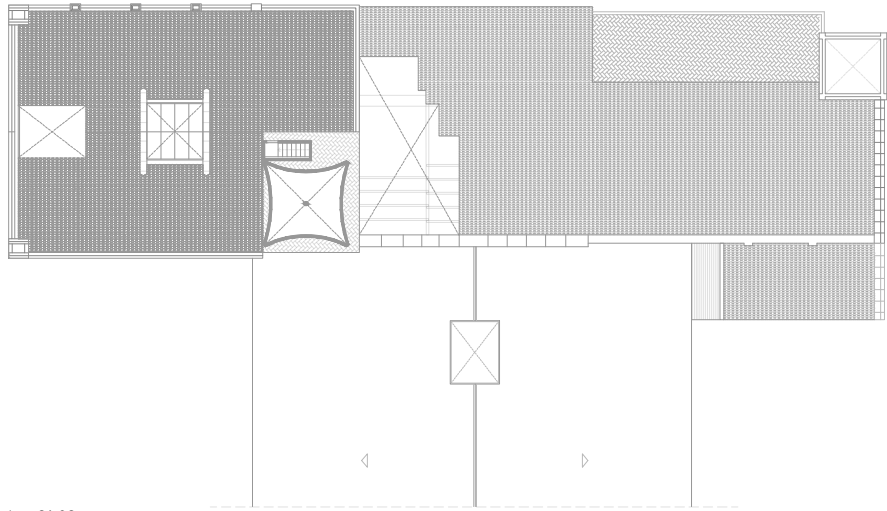

PLANTA DIPÒSIT. cota +21,02m

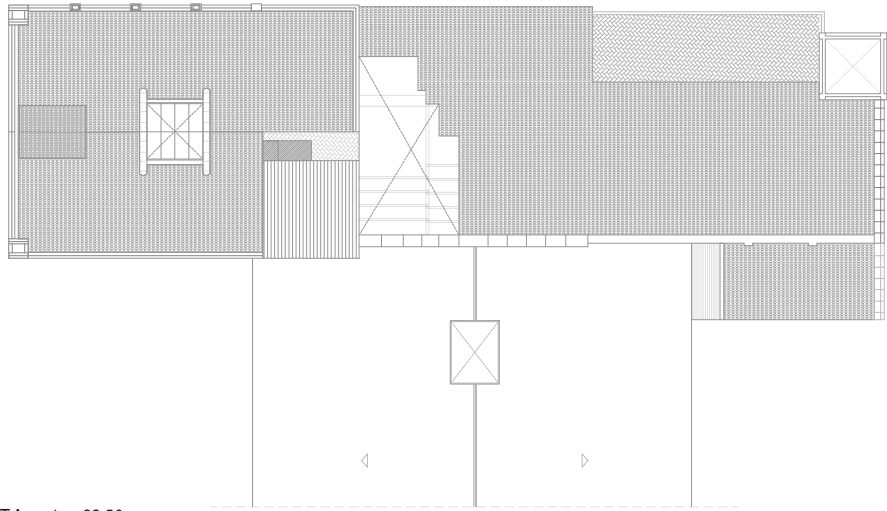

PLANTA COBERTA. cota +22,50m

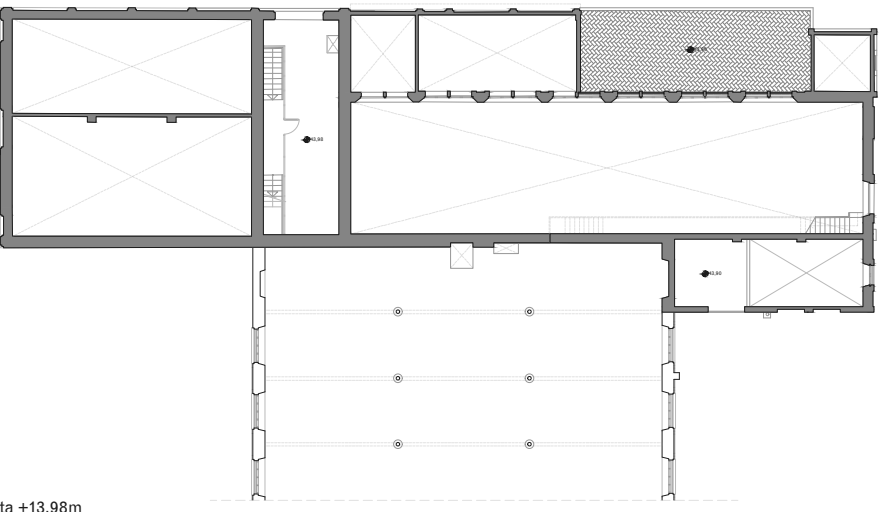

PLANTA ALTELL. cota +13,98m

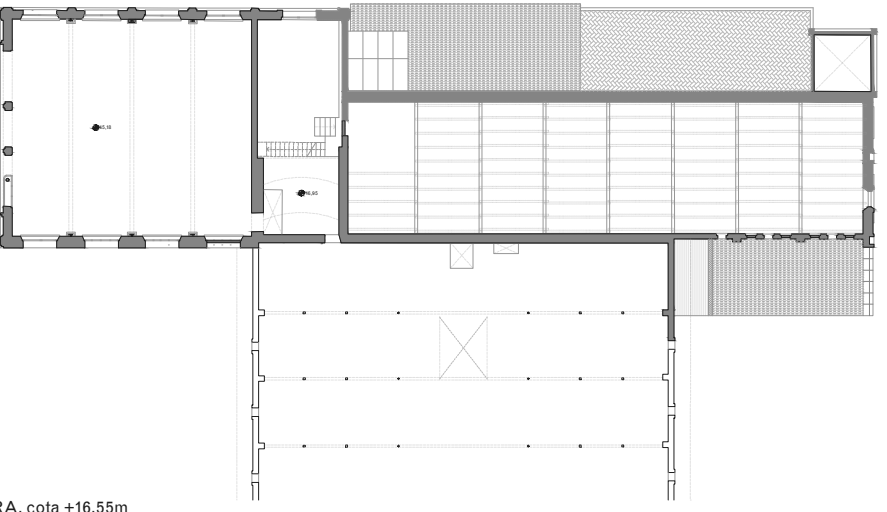

PLANTA PRIMERA. cota +16,55m

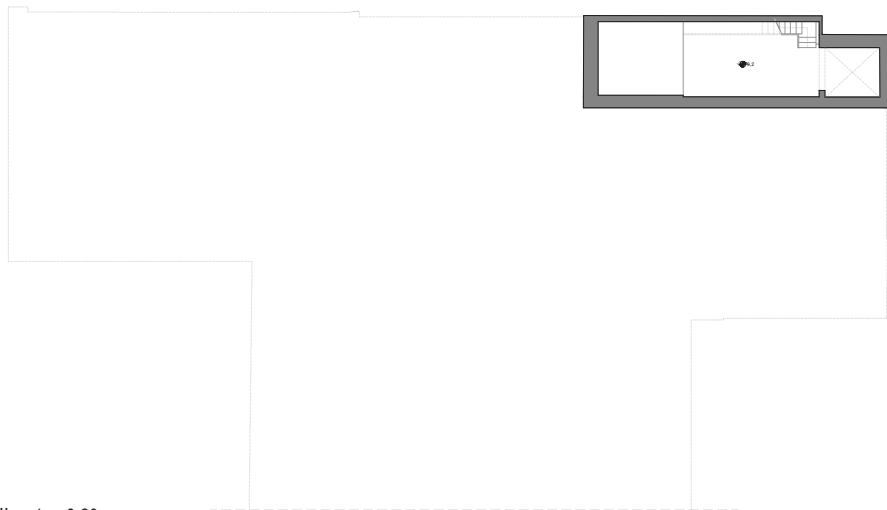

PLANTA SOTERRANI. cota +9,20m

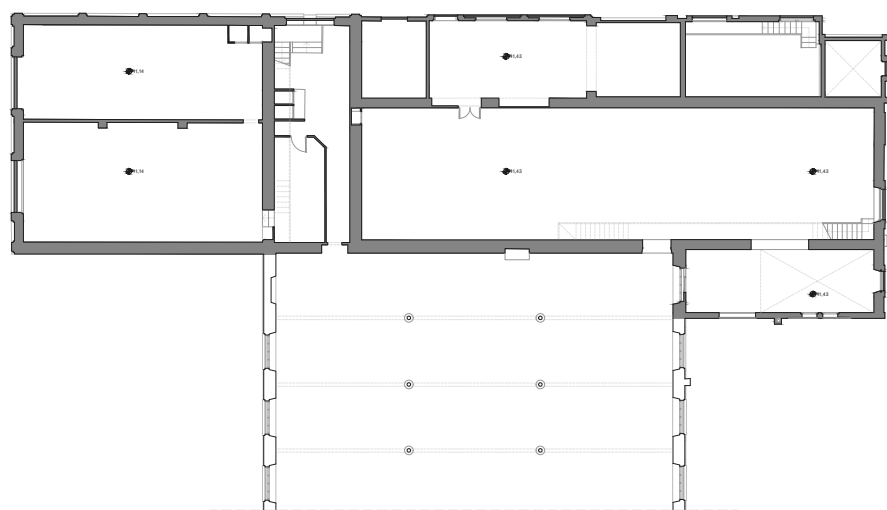

PLANTA BAIXA. cota +11,14m

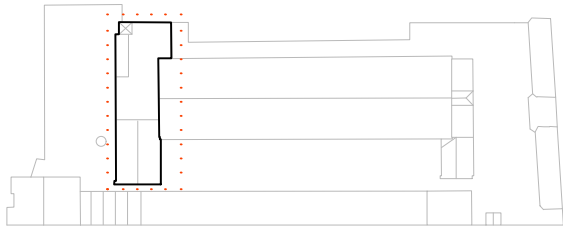

NOTES

- Cotes de nivell en metres
- Cotes dimensionals en metres
- Totes les dimensions seran degudament comprovades en obra
- Tota la informació referent a l'estat actual s'ha compilat de diferents fonts

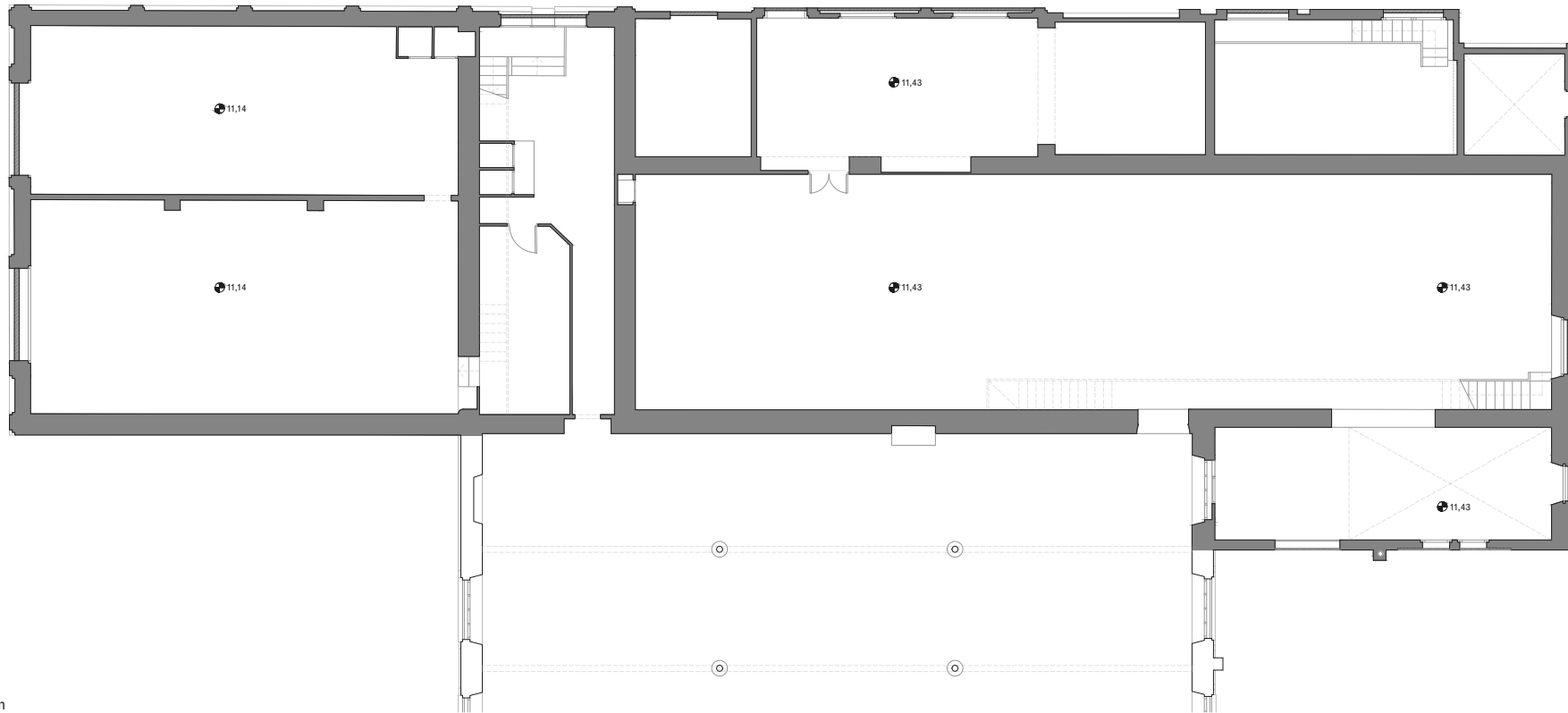

PLANTA BAIXA. cota +11,14m

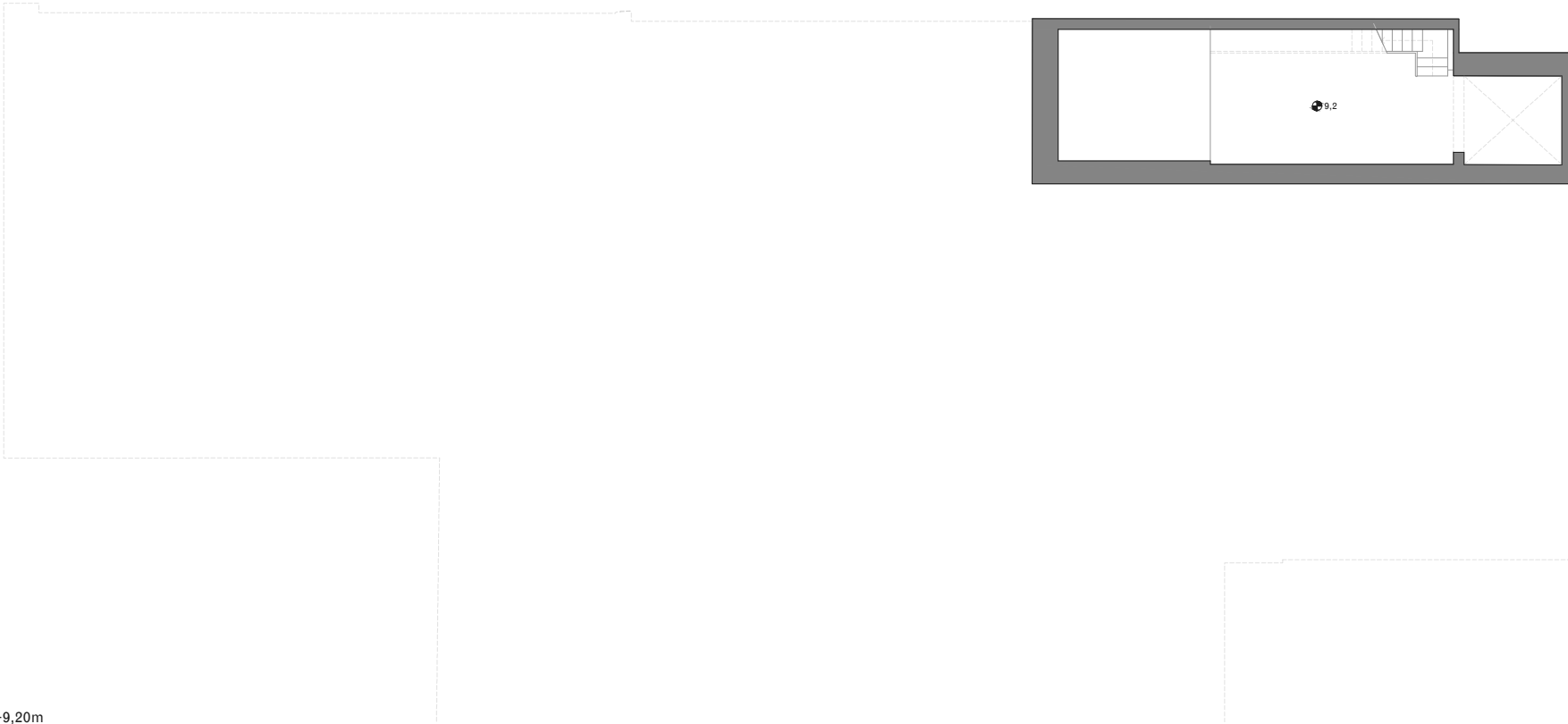

PLANTA SOTERRANI. cota +9,20m

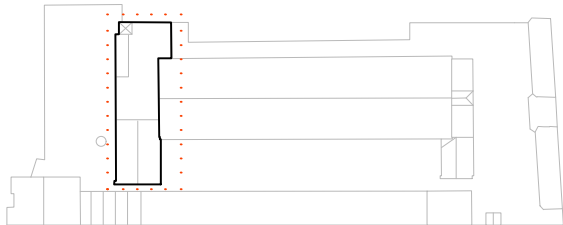

- NOTES
- Cotes de nivell en metres
 - Cotes dimensionals en metres
 - Totes les dimensions seran degudament comprovades en obra
 - Tota la informació referent a l'estat actual s'ha compilat de diferents fonts

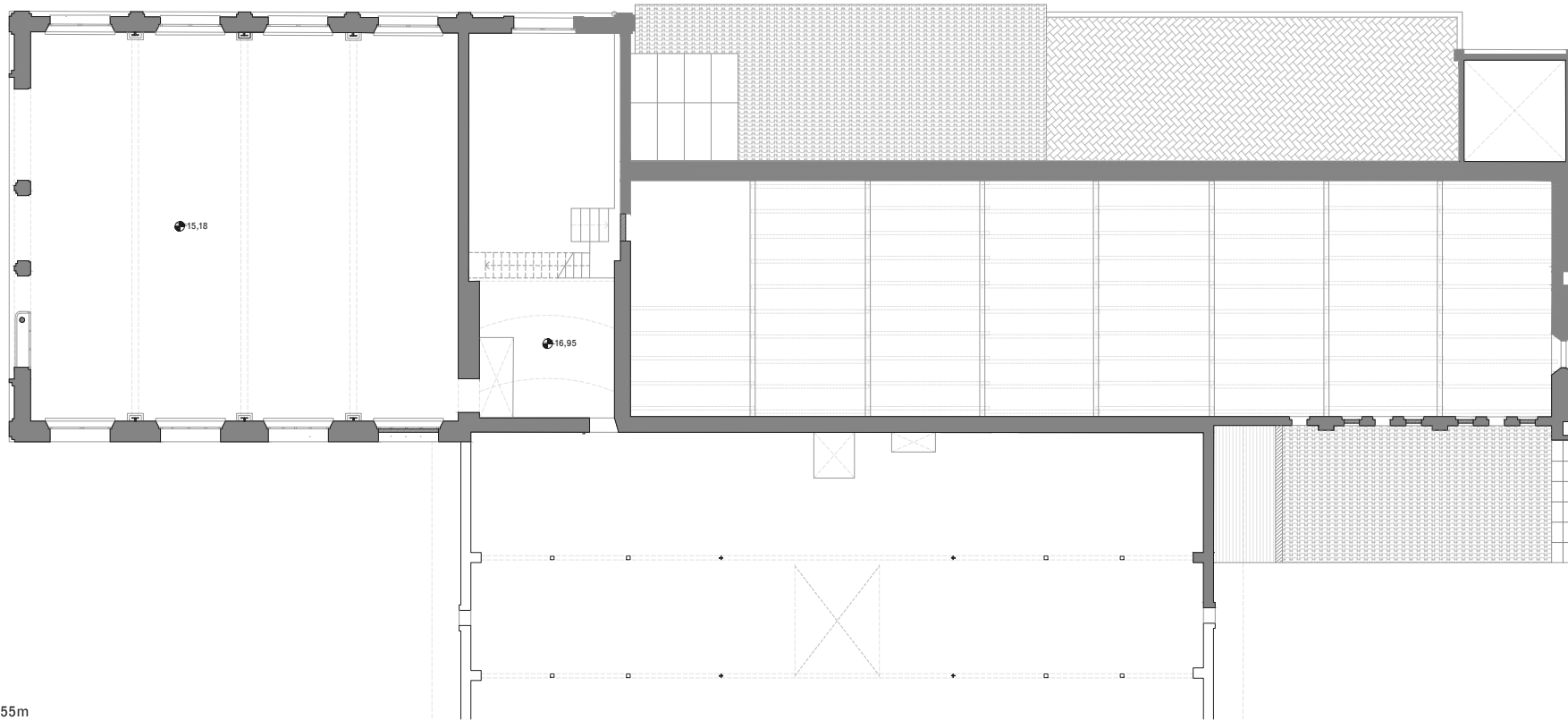

PLANTA PRIMERA. cota +16,55m

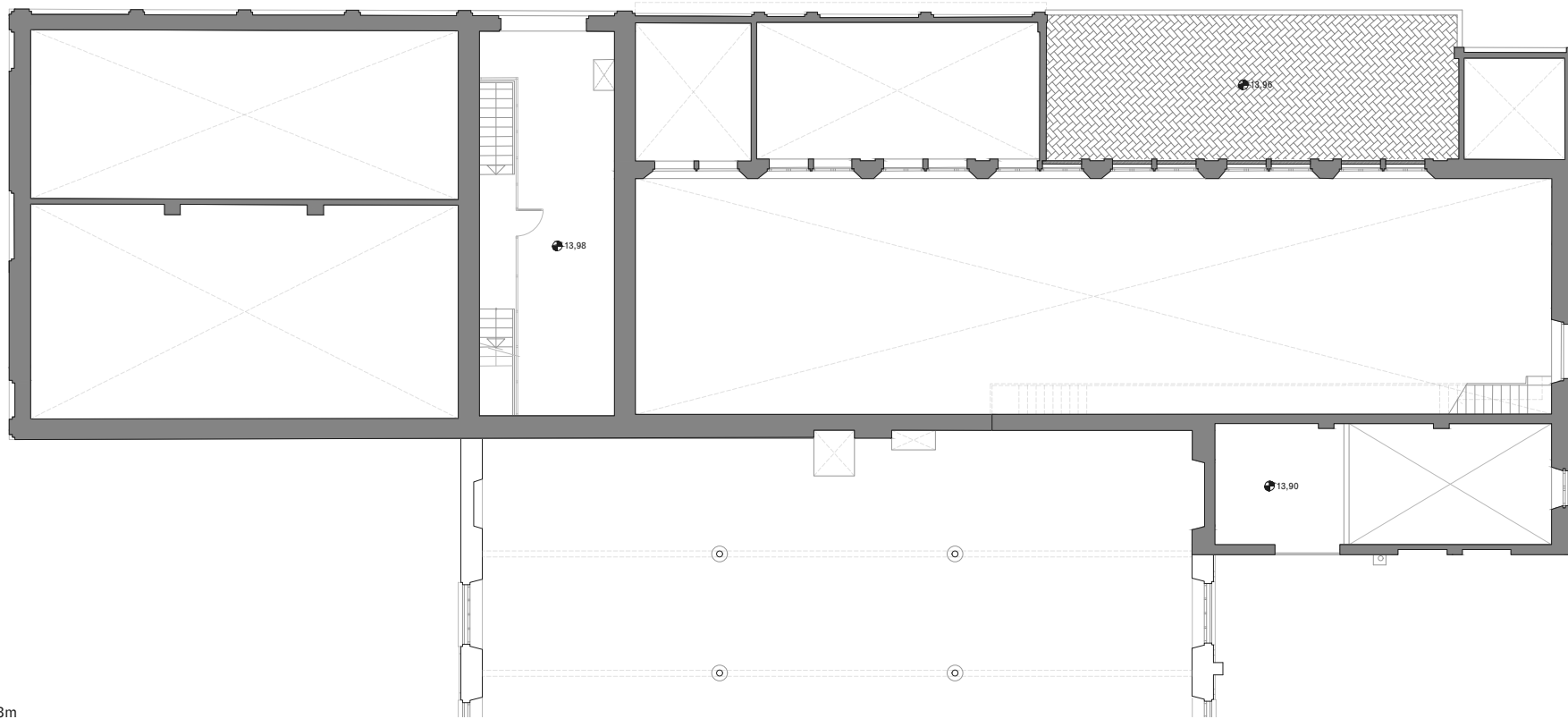

PLANTA ALTELL. cota +13,98m

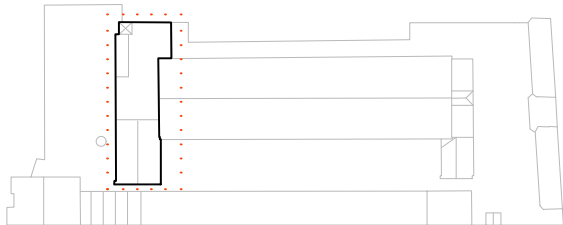

- NOTES
- Cotes de nivell en metres
 - Cotes dimensionals en metres
 - Totes les dimensions seran degudament comprovades en obra
 - Tota la informació referent a l'estat actual s'ha compilat de diferents fonts

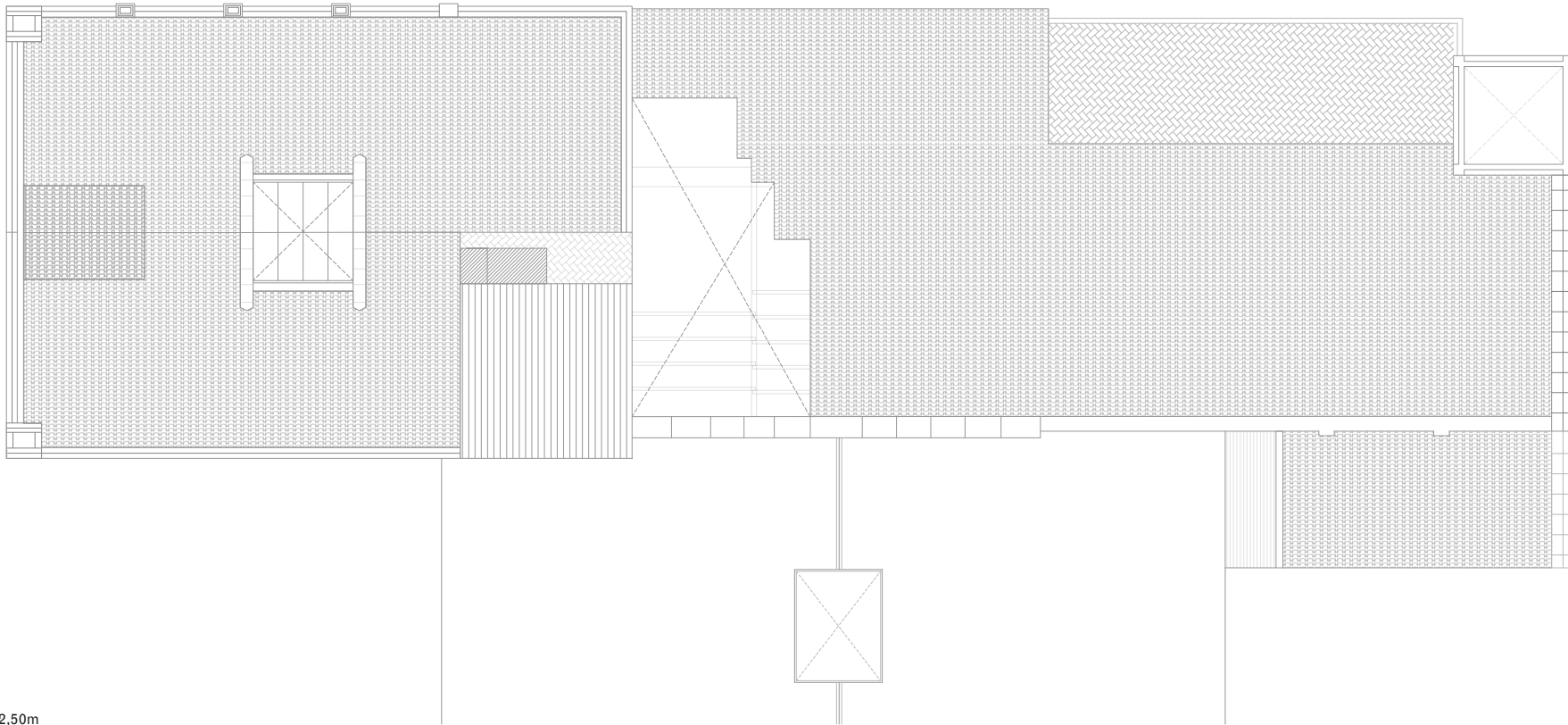

PLANTA COBERTA. cota +22,50m

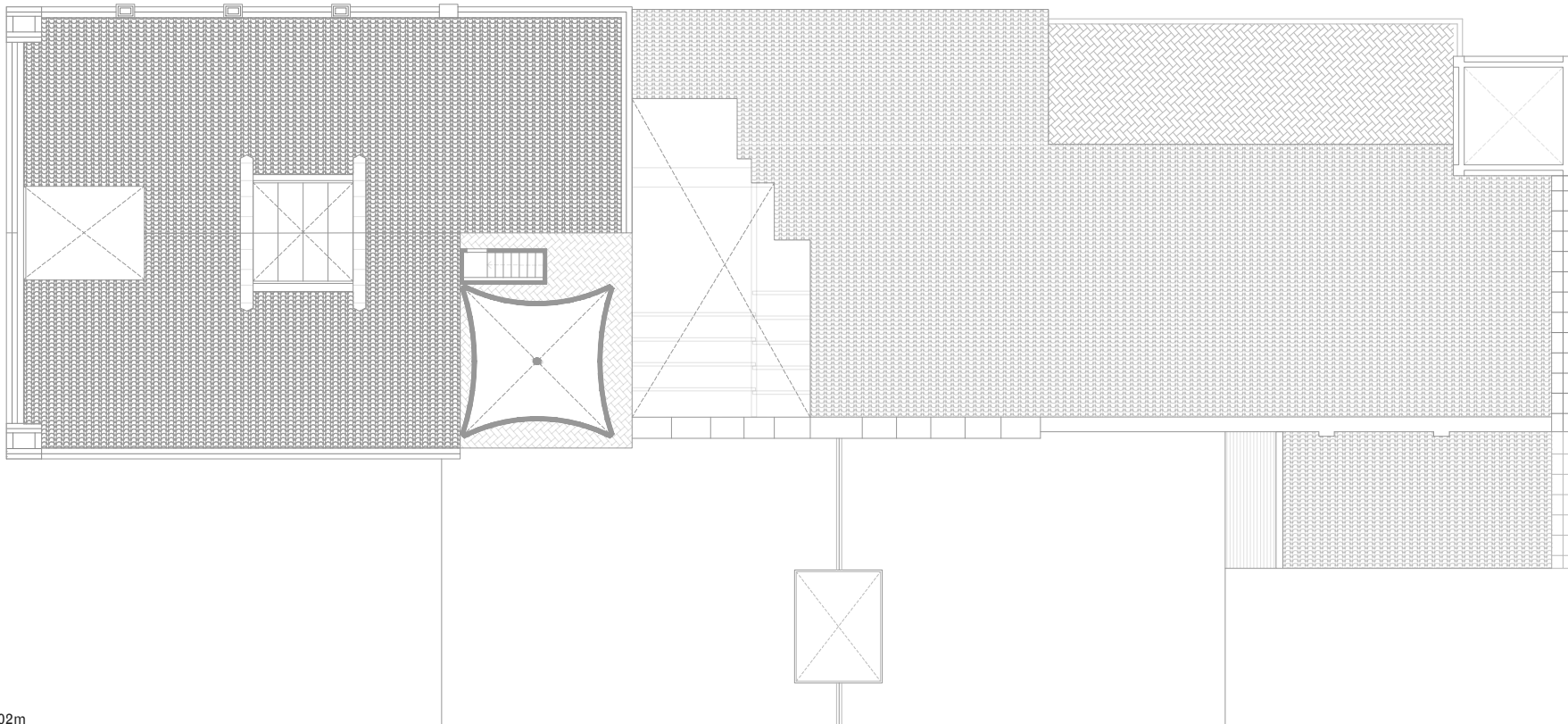

PLANTA DIPÒSIT. cota +21,02m

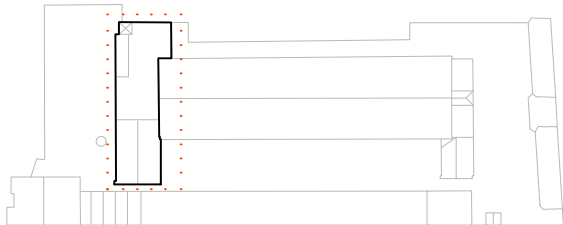

- NOTES
- Cotes de nivell en metres
 - Cotes dimensionals en metres
 - Totes les dimensions seran degudament comprovades en obra
 - Tota la informació referent a l'estat actual s'ha compilat de diferents fonts

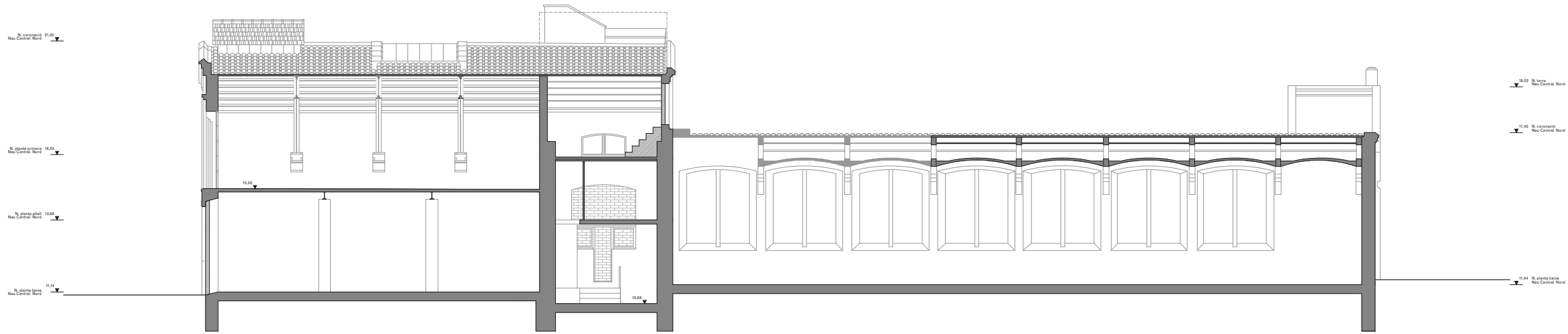

SECCIO AA'

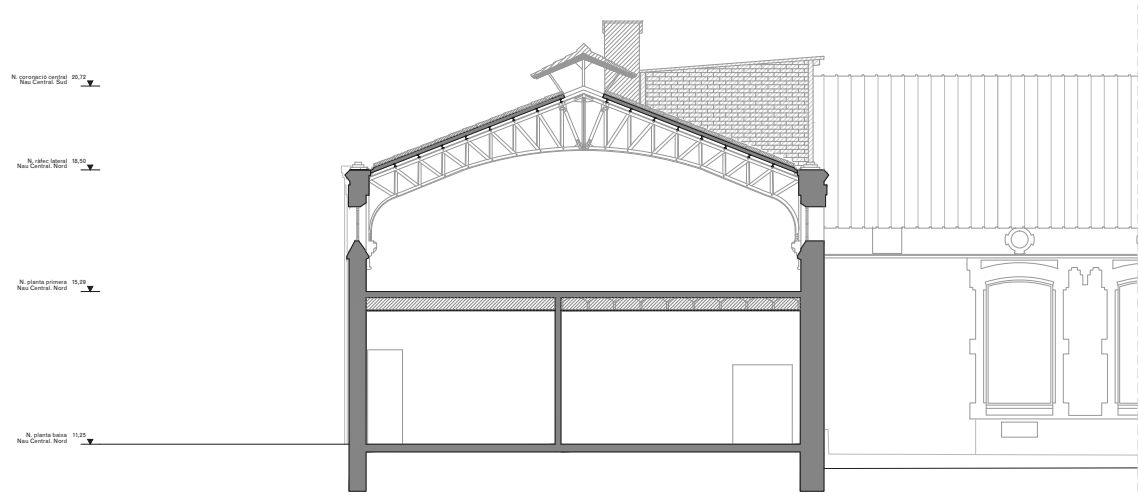

SECCIO BB'

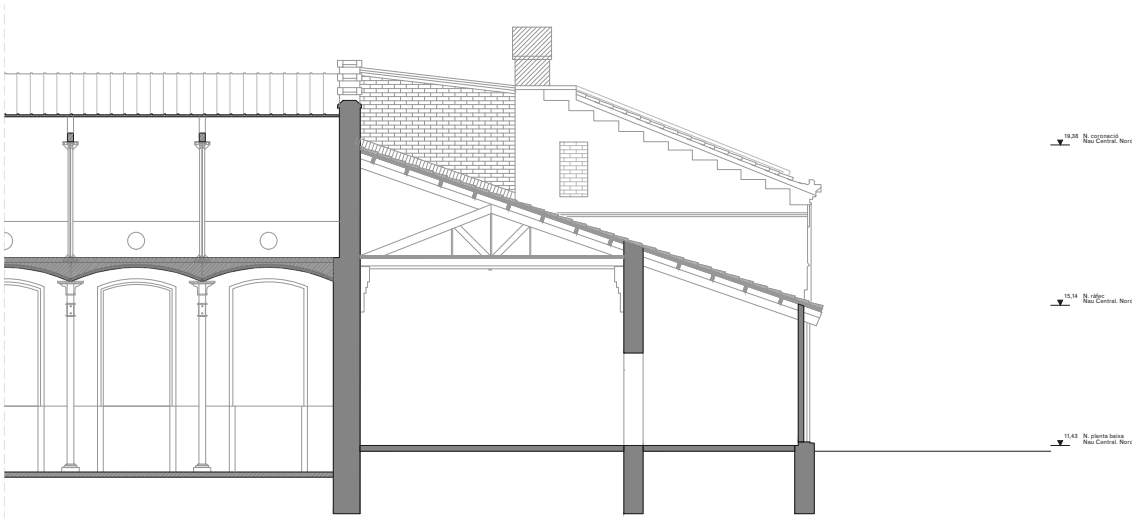

SECCIO CC'

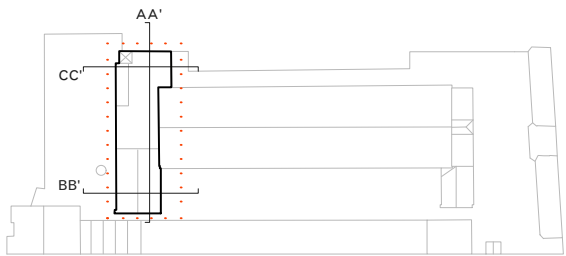

- NOTES
- Cotes de nivell en metres
 - Cotes dimensionals en metres
 - Totes les dimensions seran degudament comprovades en obra
 - Tota la informació referent a l'estat actual s'ha compilat de diferents fonts

LLEENDA DE PATOLOGIES CONSTRUCTIVES

LESIONS FÍSQUES	LESIONS MECÀNIQUES	LESIONS QUÍMIQUES
<div>H</div> HUMITATS	<div>△</div> ESQUERDES I FISURES	<div>OX</div> OXIDACIÓ I CORROSIÓ
<div>B</div> BRUTICIA SUPERFICIAL	<div>△</div> DESPRENDIMENTS	<div>OR</div> ORGANISMES
<div>ER</div> EROSIONS		<div>EF</div> EFLORESCENCIES

- Actuacions de neteja i consolidació:**
- Retirada d'organismes vius.
 - Recuperació de paraments i elements de pedra natural amb neteja general raspallat fi i/o decapat de pintures i sorrejat en sec.
 - Neteja de maó mitjançant raspallat fi i projecció a baixa pressió de pols de vidre micronitzat en sec.
 - Neteja del maó afectat per organismes amb líquis fungicida-alguicida.
 - Neteja de pintades i grafitis sobre parament vertical de pedra, maó, morter o estuc, amb producte decapant i posterior esbandida amb aigua calenta.
 - Tractament superficial consolidant mitjançant impregnació aquosa consolidant, incolora, hidròfuga, monocomponent.
 - Rejuntat general a partir de morter de paleta resistent a les sals, a base de cal hidràulica natural HL 3.5 i ecoputzolana, lliure de ciment, de tonalitat similar a la pedra original en paraments verticals del recinte, fins a 1m d'alçada des de la base del mur.

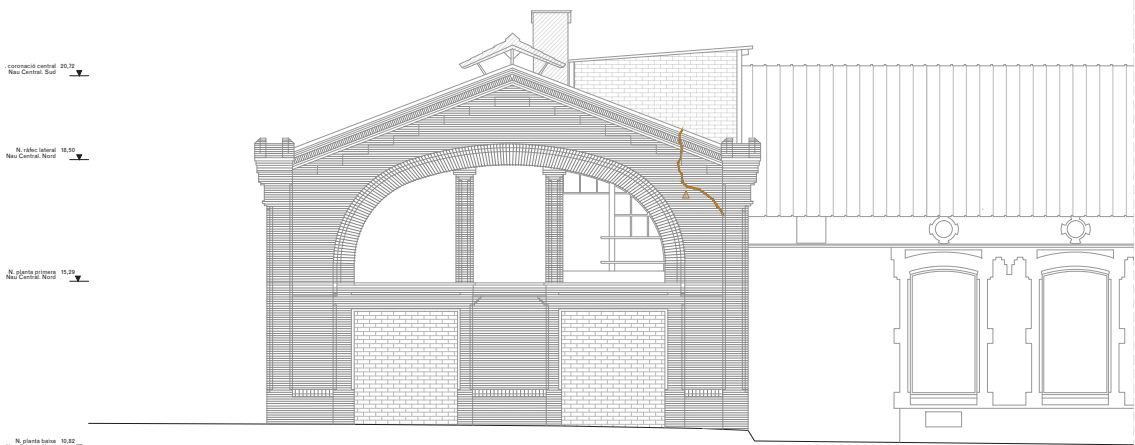

ALÇAT OEST

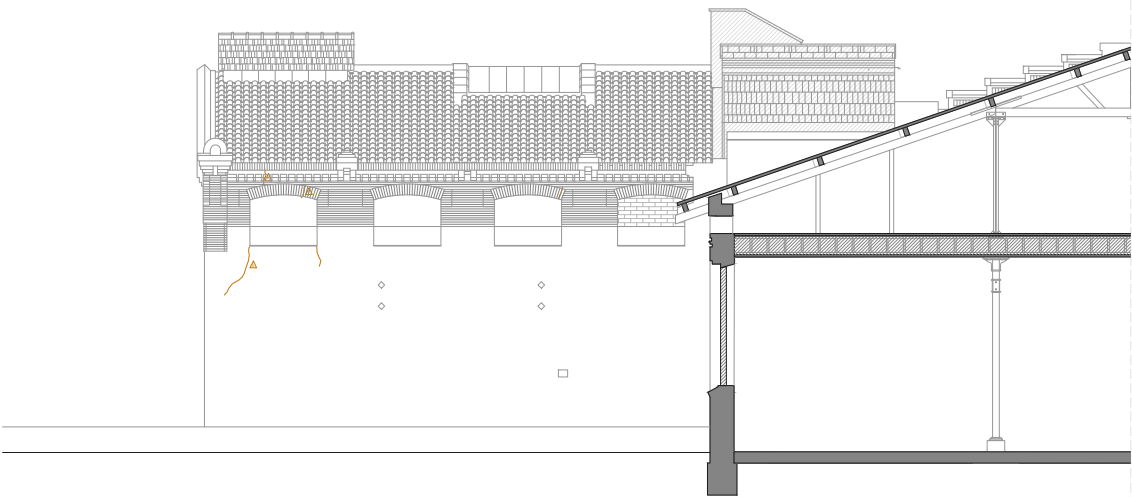

ALÇAT SUD



ALÇAT NORD

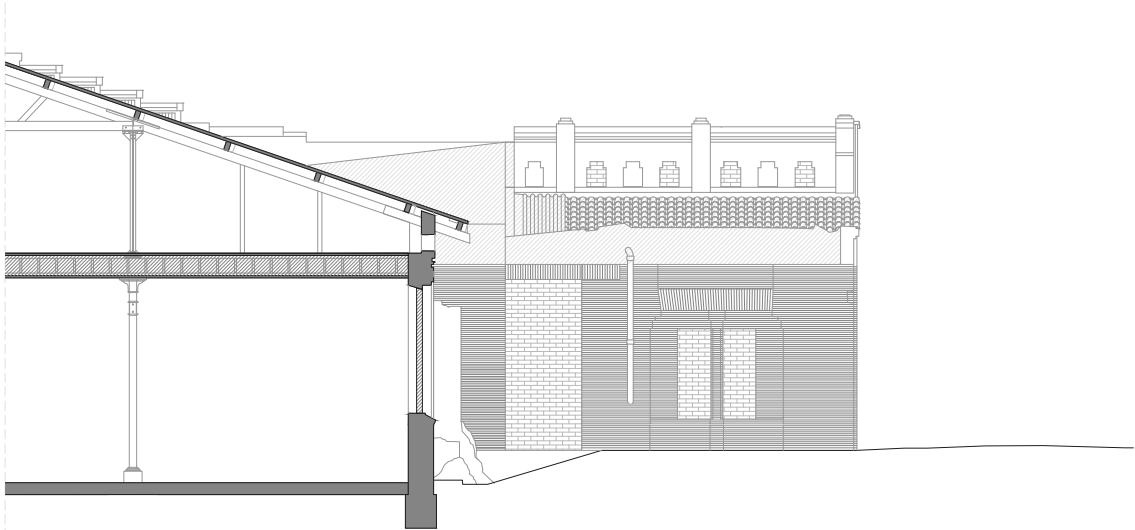

ALÇAT SUD

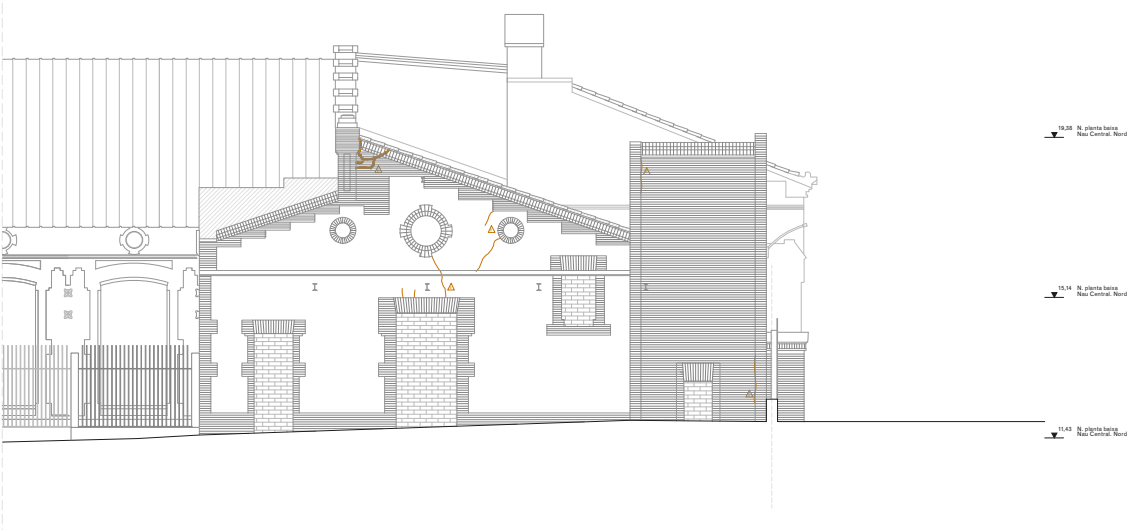

ALÇAT EST

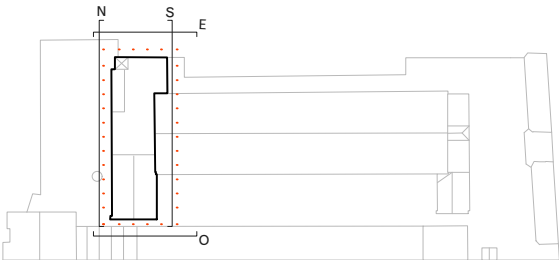

- NOTES**
- Cotes de nivell en metres
 - Cotes dimensionals en metres
 - Totes les dimensions seran degudament comprovades en obra
 - Tota la informació referent a l'estat actual s'ha compilat de diferents fonts